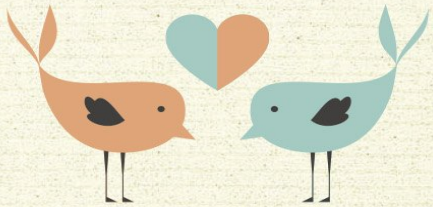

# a fofa do terceiro andar

CLÉO BUSATTO

GALERA junior

# Resumo de A Fofa do Terceiro Andar

Um livro que traz o tema do bullying através da história da fofa Ana Ana sempre foi uma criança alegre, saudável e... fofa. Ela nunca se incomodou em receber adjetivos, até notar que eles nem sempre serviam para ser legal com alguém.

Conforme vai ficando mais velha, por mais que tente manter o sorriso estampado no rosto, os apelidos e implicâncias começam a mexer com ela. O jeito é colocar para fora, nem que seja no caderno.

E não é que ajuda? Agora Ana só precisa conseguir aplicar isso na realidade, o que não é tão fácil quanto parece. Primeiro ela tem que descobrir o que realmente a incomoda (e não o que incomoda os outros) e então encontrar maneiras de trazer à tona a Ana confiante que se escondeu dentro dela.

E que processo! A adolescência tem um tempo todo próprio, e não é fácil acompanhar. Novos gostos, novas sensações, novo corpo... Ela segue redescobrindo a si e ao mundo. E não faz isso sozinha.

Além da Julia, sua amiga de infância, há outra pessoa que chega de mansinho... Francisco não é como os outros garotos que ela já conheceu. Ele enxerga o mundo de forma diferente e começa a ensinar Ana a fazer o mesmo.

A focar nos aspectos positivos, a ser gentil com si mesma e, principalmente, a não tentar se encaixar em um molde que não é o seu. Afinal, imagina como seria chato se o mundo fosse visto por todos da mesma forma?

Livros com temática ligada a assuntos do cotidiano têm se sobressaído nas listas de mais vendidos. Bullying é um assunto que rende cada vez mais espaço nas mídias.

Acesse aqui a versão completa deste livro