ulisses tavares

Aritana, o índio que foi à Lua

ilustrações
Victor Tavares

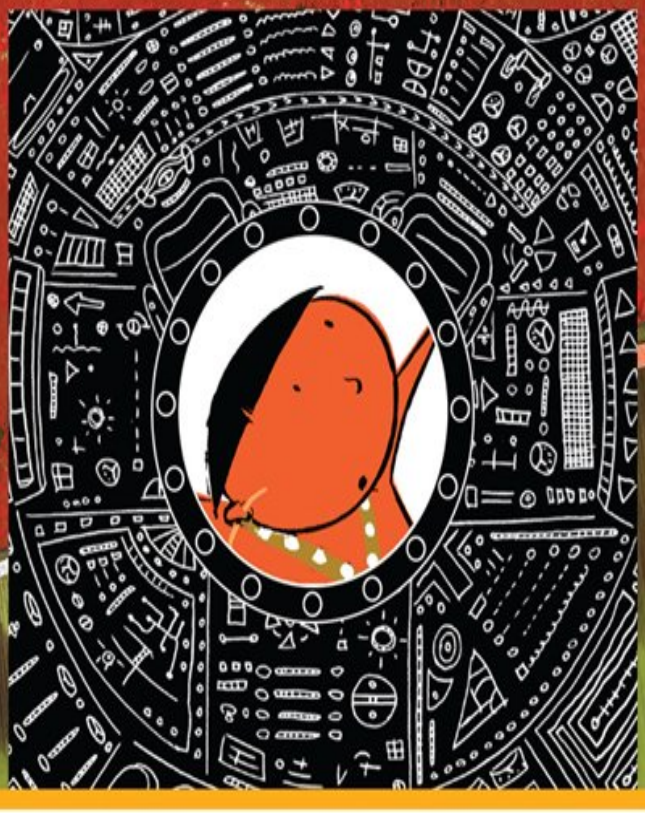

DCL

Resumo de Aritana, o Índio que Foi à Lua

“Na base, os técnicos acompanhavam o passeio pelo rádio, emocionados. Pensavam na sensação que seria quando o mundo ficasse sabendo de tudo: do pequeno índio astronauta... do novofoguete... da descoberta de um novo corpo celeste, assim tão perto da Terra.” Embarque nesta aventura de Aritana, o índio que foi à Lua, conheça algumas palavras do vocabulário tupi e descubra as surpresas da natureza.

Idade Mínima Recomendada: 7 Anos

Acesse aqui a versão completa deste livro