Brasil, olhar de artista

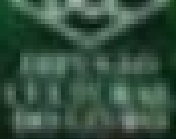

Katia Canton

Resumo de Brasil, Olhar de Artista

O que é o Brasil? Essa pergunta é respondida neste livro pela ótica dos artistas que esculpiram, pintaram e até bordaram cenas brasileiras. A reprodução dessas obras vai mostrando pouco a pouco várias faces do país – sua gente, sua terra, seu espírito –, incentivando o leitor a ter contato com manifestações artísticas.

Idade Mínima Recomendada: 10 Anos

Acesse aqui a versão completa deste livro