MAIS DE 12 MILHÕES DE LIVROS VENDIDOS

Diário de uma Paixão

NICHOLAS SPARKS

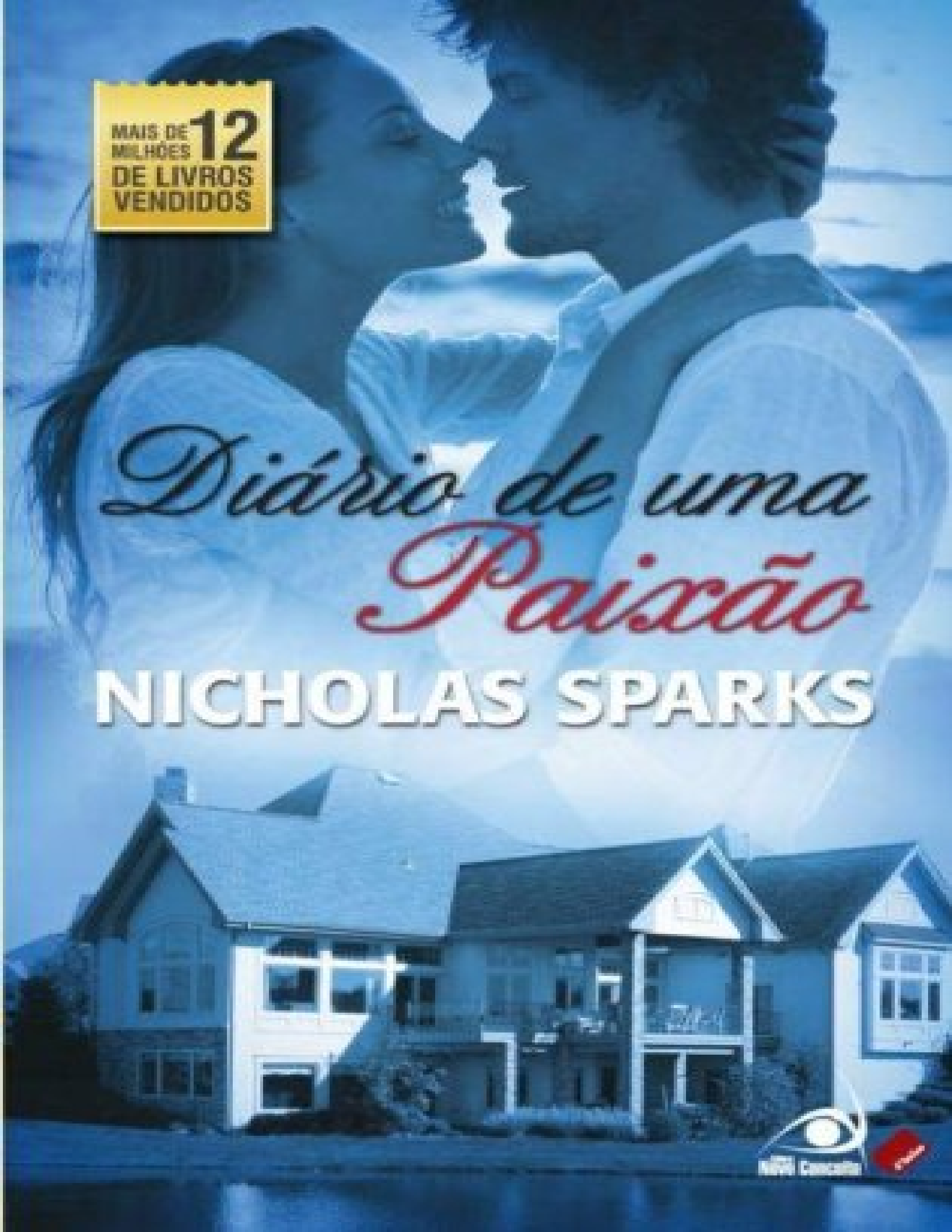

Resumo de Diário de Uma Paixão

“Não sou nada especial; disso estou certo. Sou um homem comum, com pensamentos comuns e vivi uma vida comum. Não há monumentos dedicados a mim, e o meu nome em breve será esquecido, mas amei outra pessoa com toda a minha alma e coração e, para mim, isso sempre bastou.” Noah Calhoun.

Assim tem início uma das mais emocionantes e intensas histórias de amor que você lerá na vida. O livro é o retrato de uma relação rara e bela, que resistiu ao teste do tempo e das circunstâncias.

Acesse aqui a versão completa deste livro