SEXO

Não estou entendendo nada!

Ivan Jaf

ilustrações de Orlando

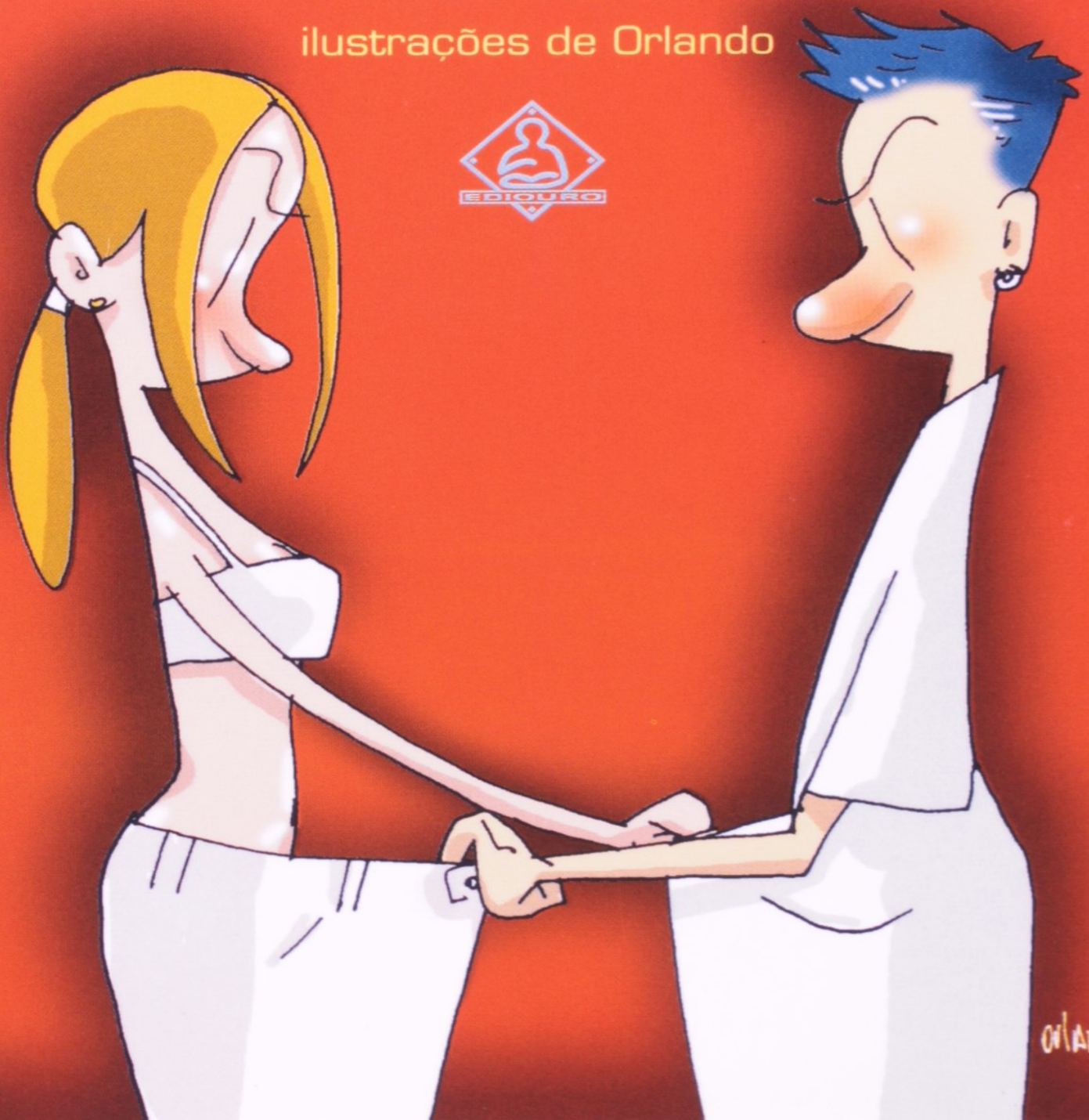

Resumo de Sexo Nao Estou Entendendo Nada

Ivan Jaf retrata em cinco pequenos contos, a relação amorosa entre o homem e a mulher. Segundo ele um é para o outro, o problema e a solução. O livro mistura humor e drama para falar de sexo, amor, encontro, desencontros, crise de identidade e outras situações embaraçosas como : sexo inseguro, aborto e estupro.

As ilustrações refletem o amontoado de conflitos que cerca os relacionamentos . Orlando, ilustrador, acredita que em qualquer parte do planeta a ansiedade do primeiro beijo, do primeiro amasso é a mesma.

E completa que tantos beijos depois, às vezes se olha no espelho e pensa, com uma certa resignação, que ainda hoje não está entendendo nada. O autor é da mesma opinião, diz que nos relacionamentos não existem dois casos iguais.

O único momento comum a todos é quando a gente percebe que não está entendendo nada. Sentir é ficar confuso.

Acesse aqui a versão completa deste livro