Uma História de Perdão e Cura

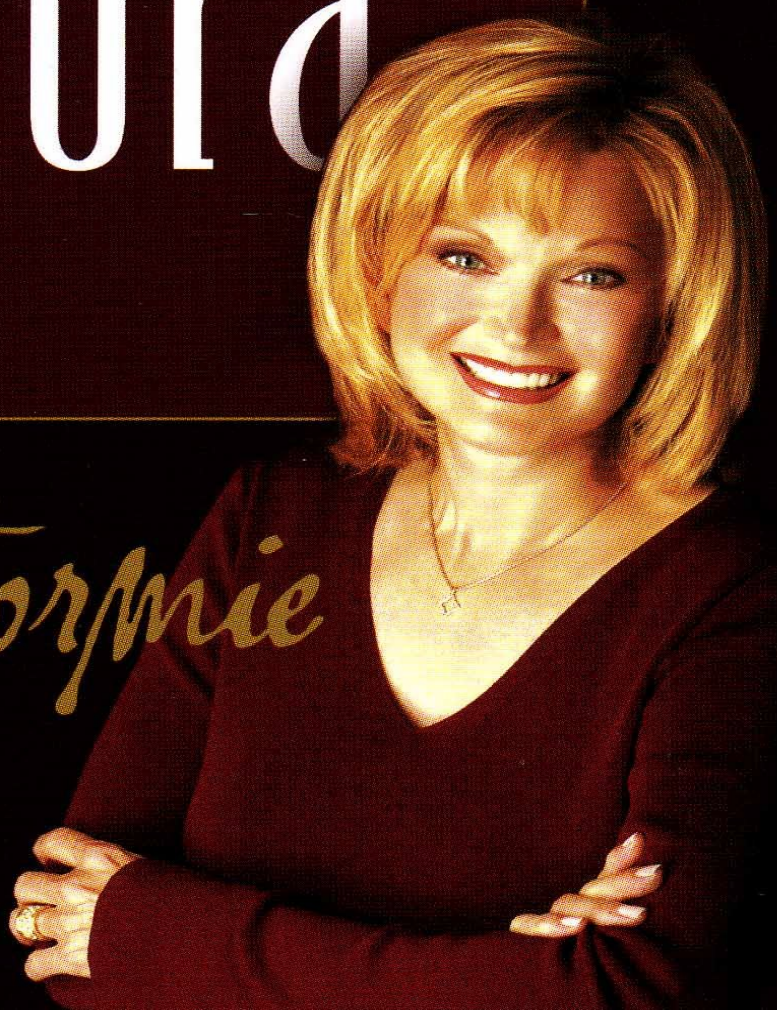

Stormie

Resumo de Stormie. Uma História de Perdão E Cura

Muitos anos antes de se tornar conhecida internacionalmente por seus livros sobre a eficácia da oração, Stormie Omartian vivia pelo avesso. Contudo, quando o desespero estava para cobrar seu preço mais alto, ela conheceu Jesus, uma experiência que revolucionou sua vida.

Livre da opressão, ela desprezou a sedução da fama para ficar com o tesouro mais valioso e incorruptível. Sua trajetória desde o vale de angústia e trevas até o encontro com o Autor da vida é relatada em "Stormie - Uma História de Perdão e Cura".

Neste livro-testemunho, a autora de vários títulos de sucesso abre o coração e revela detalhes sobre as lutas que enfrentou e o processo de restauração proporcionado por Deus.

Acesse aqui a versão completa deste livro