histórias do

A ÁRVORE de dinheiro

história
Sonia Junqueira

Mariângela Haddad
desenhos

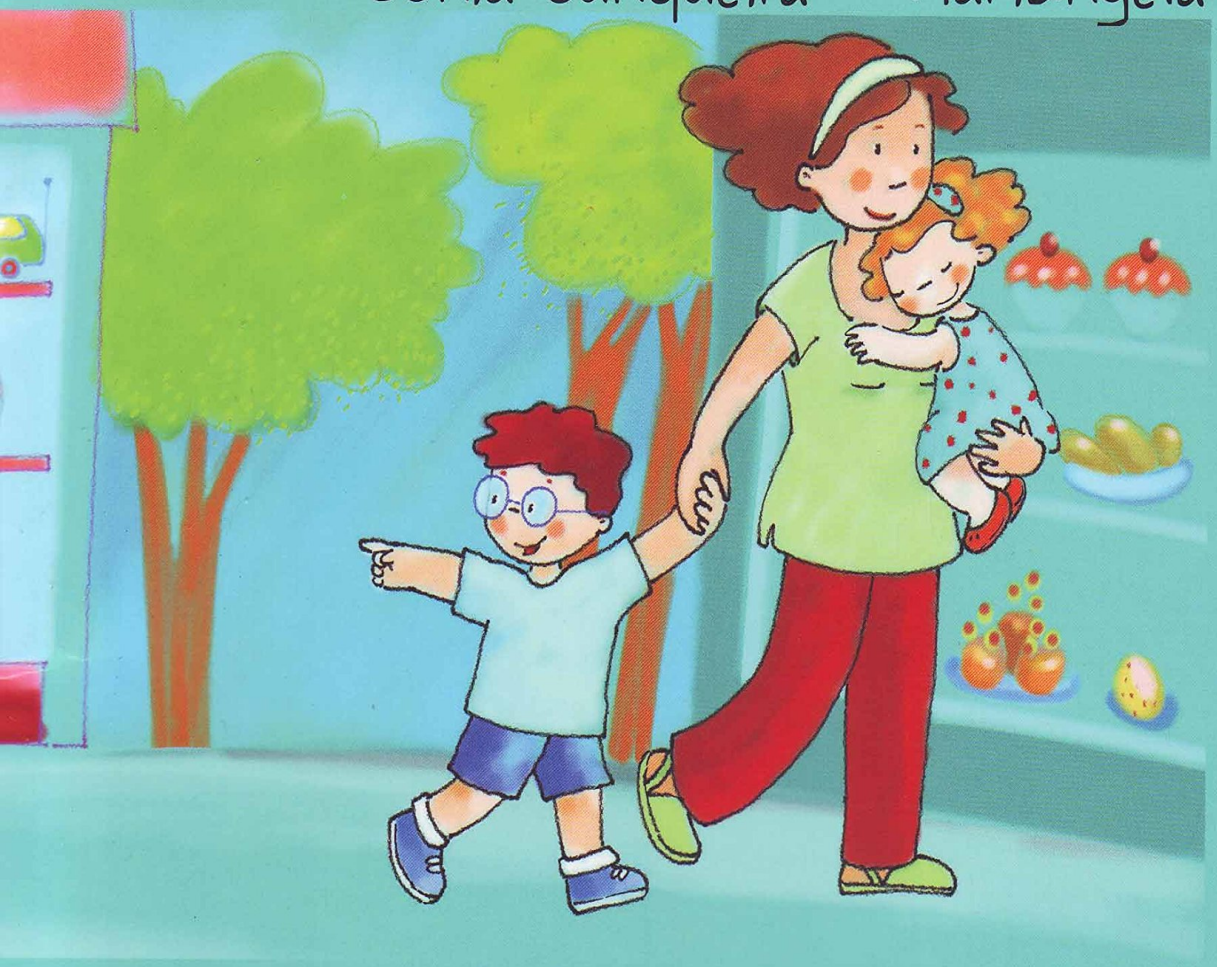

autêntica

Resumo de A Árvore de Dinheiro

Este livro conta a mesma história em dois gêneros: uma narrativa visual, para ser lida primeiro, seguida de uma narrativa verbal. Säo histórias que falam de encontros e de afetos; nelas, o leitor de qualquer idade pode mergulhar e descobrir, a cada leitura, novas vivências para as personagens e um prazer sempre renovado.

Acesse aqui a versão completa deste livro