A CABANA

4 MILHÕES DE LIVROS VENDIDOS NO BRASIL

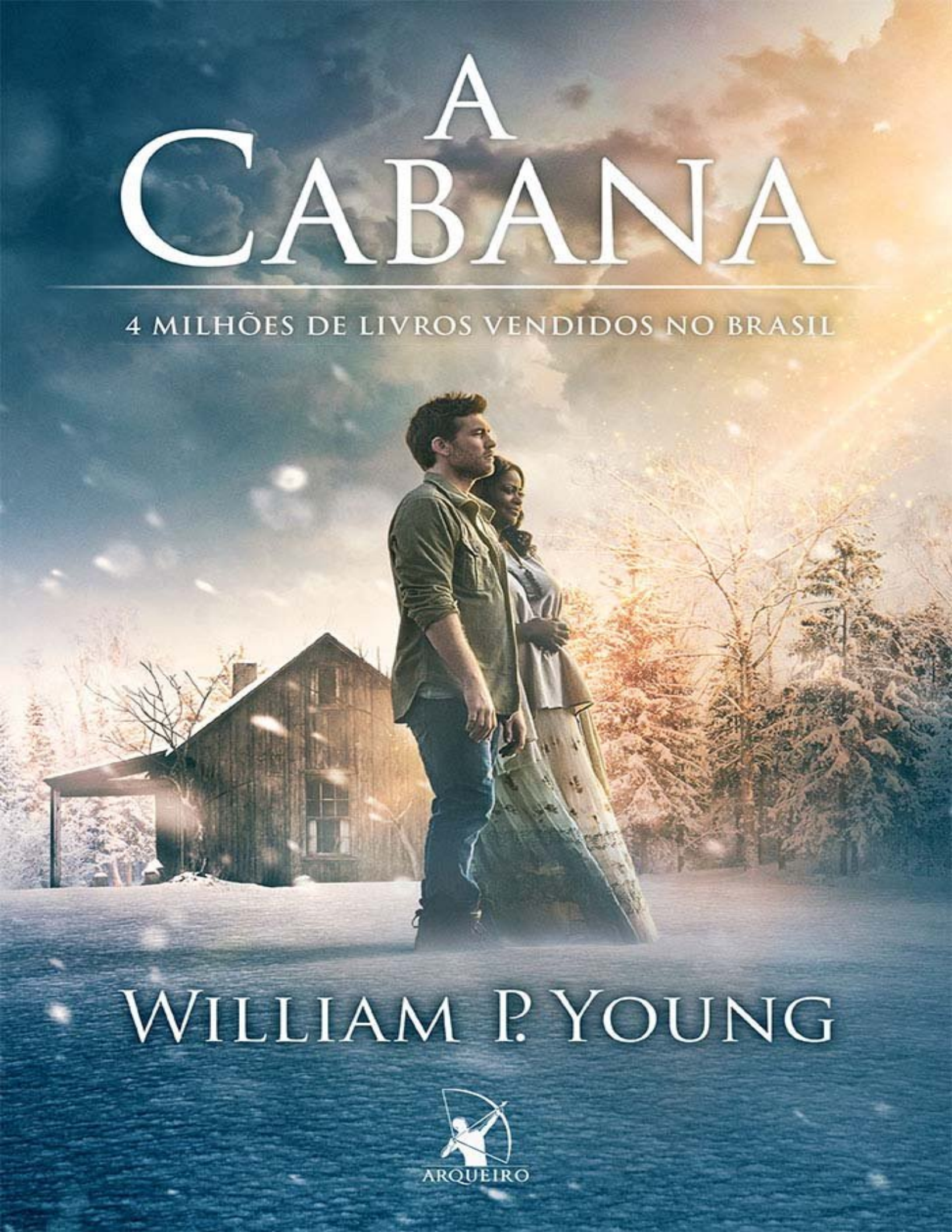

WILLIAM P. YOUNG

ARQUEIRO

IL INDICALIVROS

Resumo de A cabana

"Best-seller mundial, A cabana já vendeu mais de 4 milhões de livros no Brasil.“Esta história deve ser lida como se fosse uma oração – a melhor forma de oração, cheia de ternura, amor, transparência e surpresas.

Se você tiver que escolher apenas um livro de ficção para ler este ano, leia A cabana.” – Mike MorrellPublicado nos Estados Unidos por uma editora pequena, A cabana se revelou um desses livros raros que, a partir do entusiasmo e da indicação dos leitores, se tornam um fenômeno de público – com quase 20 milhões de exemplares vendidos no mundo – e de imprensa.Durante uma viagem de fim de semana, a filha mais nova de Mack Allen Phillips é raptada e evidências de que ela foi brutalmente assassinada são encontradas numa velha cabana.Após quatro anos vivendo numa tristeza profunda causada pela culpa e pela saudade da menina, Mack recebe um estranho bilhete, aparentemente escrito por Deus, convidando-o a voltar à cabana onde acontecera a tragédia.Apesar de desconfiado, ele vai ao local numa tarde de inverno e adentra passo a passo o cenário de seu mais terrível pesadelo.

Mas o que ele encontra lá muda o seu destino para sempre.Em um mundo cruel e injusto, A cabana levanta um questionamento atemporal: se Deus é tão poderoso, por que não faz nada para amenizar nosso sofrimento?As respostas que Mack encontra vão surpreender você e podem transformar sua vida de maneira tão profunda quanto transformaram a dele.

Você vai querer partilhar este livro com todas as pessoas que ama.Esta edição especial inclui um texto inédito do autor, relembrando os 10 anos de sucesso que marcaram a trajetória do livro e contando detalhes da gravação do filme.

Além disso, traz um caderno de fotos com cenas da adaptação desta emocionante história para as telas do cinema."

Acesse aqui a versão completa deste livro