JONAS RIBEIRO

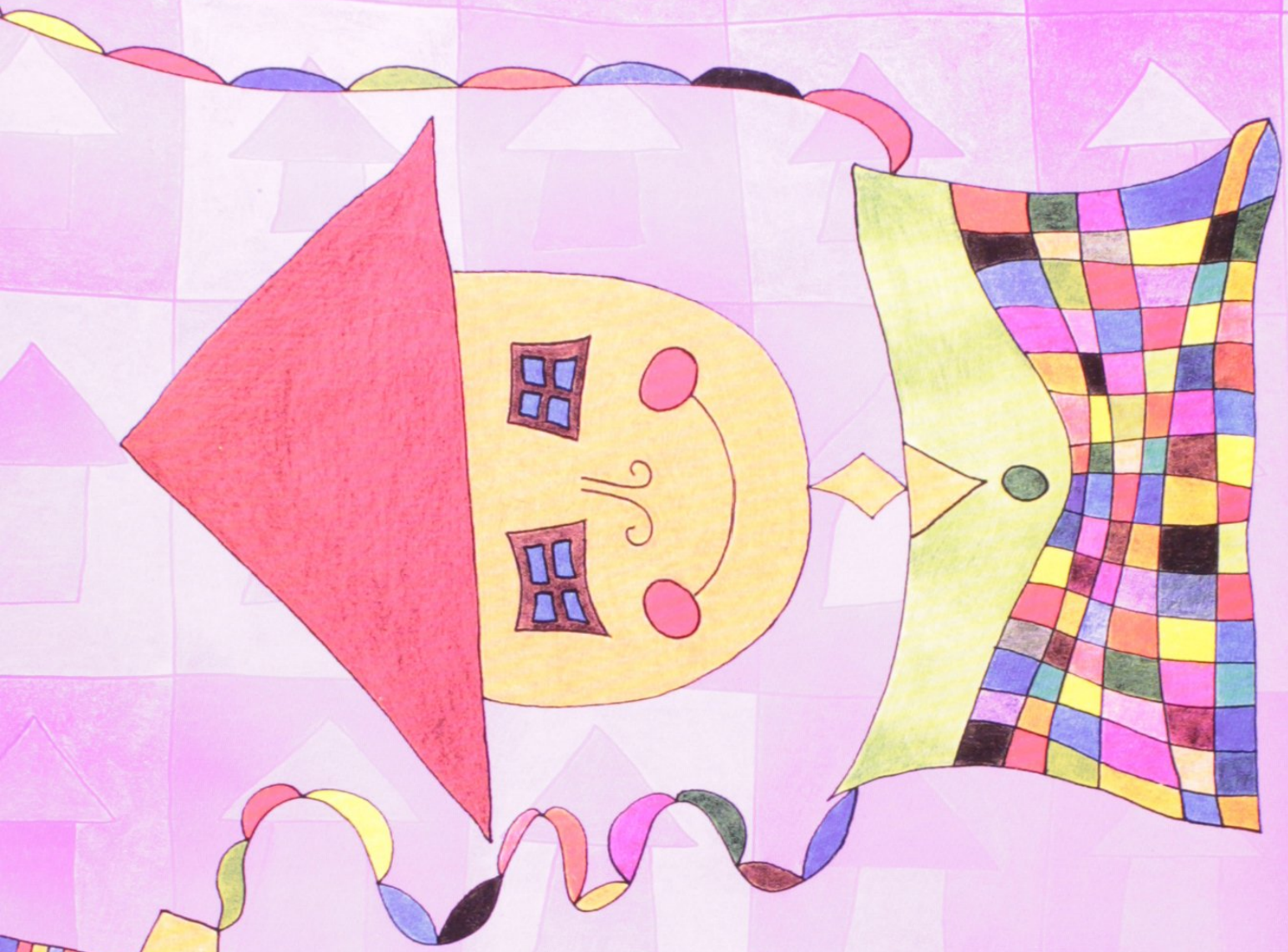

# A CASA DOS pensamentos

L·G·E
EDITORA

# Resumo de A Casa dos Pensamentos

Pensamentos esquecidos e apertados, amarrotados e empoeirados vivem em um porão, esperando serem lembrados. Vontades, liberdade, tudo aquilo que lembramos e que nos traz alegria existe em uma imensa janela que mantemos aberta para o mundo.

Assim somos todos nós: uma porção que desconhecemos e uma porção que conhecemos. Somos luz e sombra. Máscara e rosto. Verdades e mentiras.

Acesse aqui a versão completa deste livro