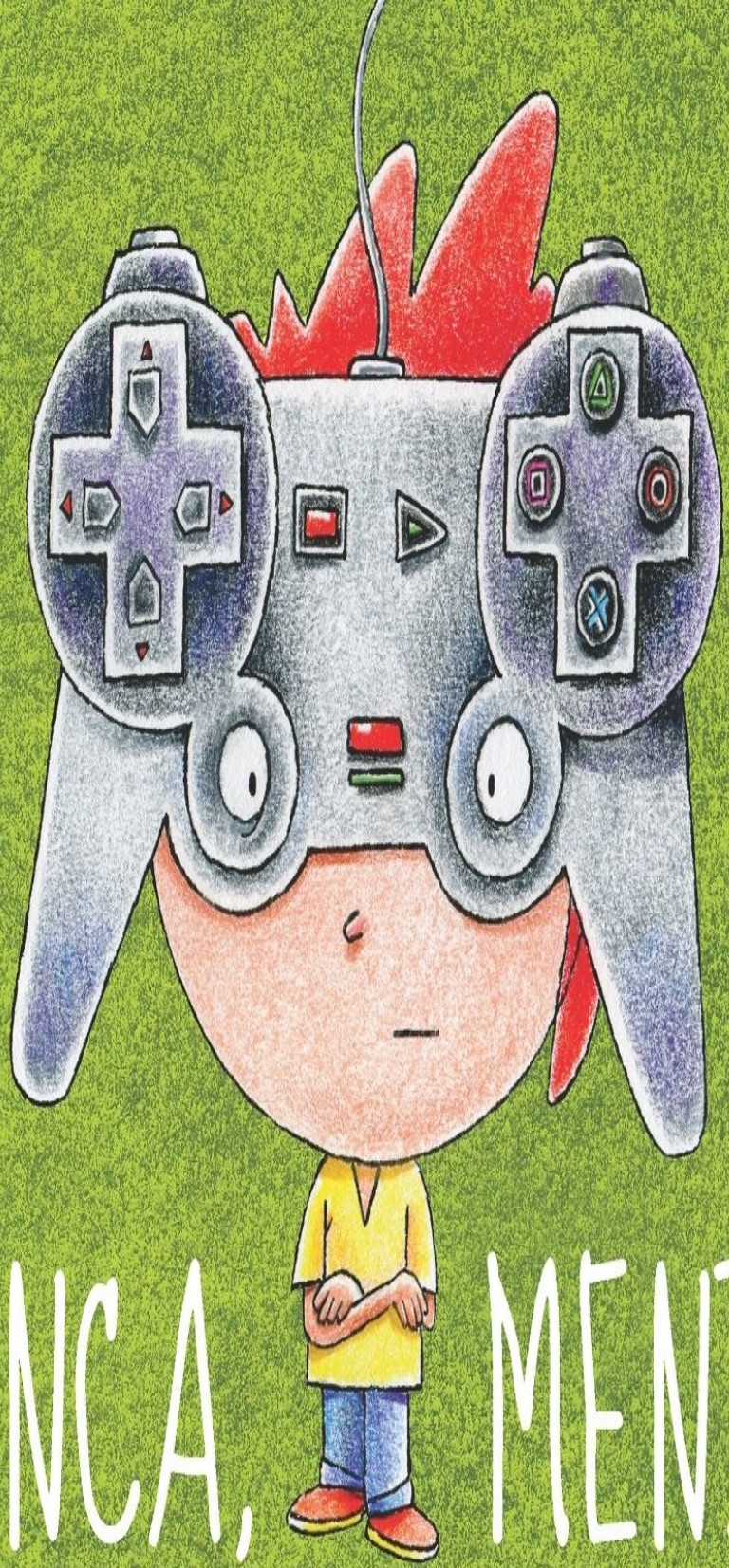

BRINCA, MENINO

LETICIA WIERZCHOWSKI

ILUSTRAÇÕES DE CADO BOTTEGA

Resumo de Brinca, Menino

O menino só quer saber de ficar na internet e jogar videogame. Pra que brincar lá fora? Acontece que ainda não inventaram tecnologia suficiente para substituir uma boa brincadeira com os amigos, um banho de mar.

Leticia Wierzchowski transporta essa ideia em divertidos versos aos pequenos leitores.

Acesse aqui a versão completa deste livro