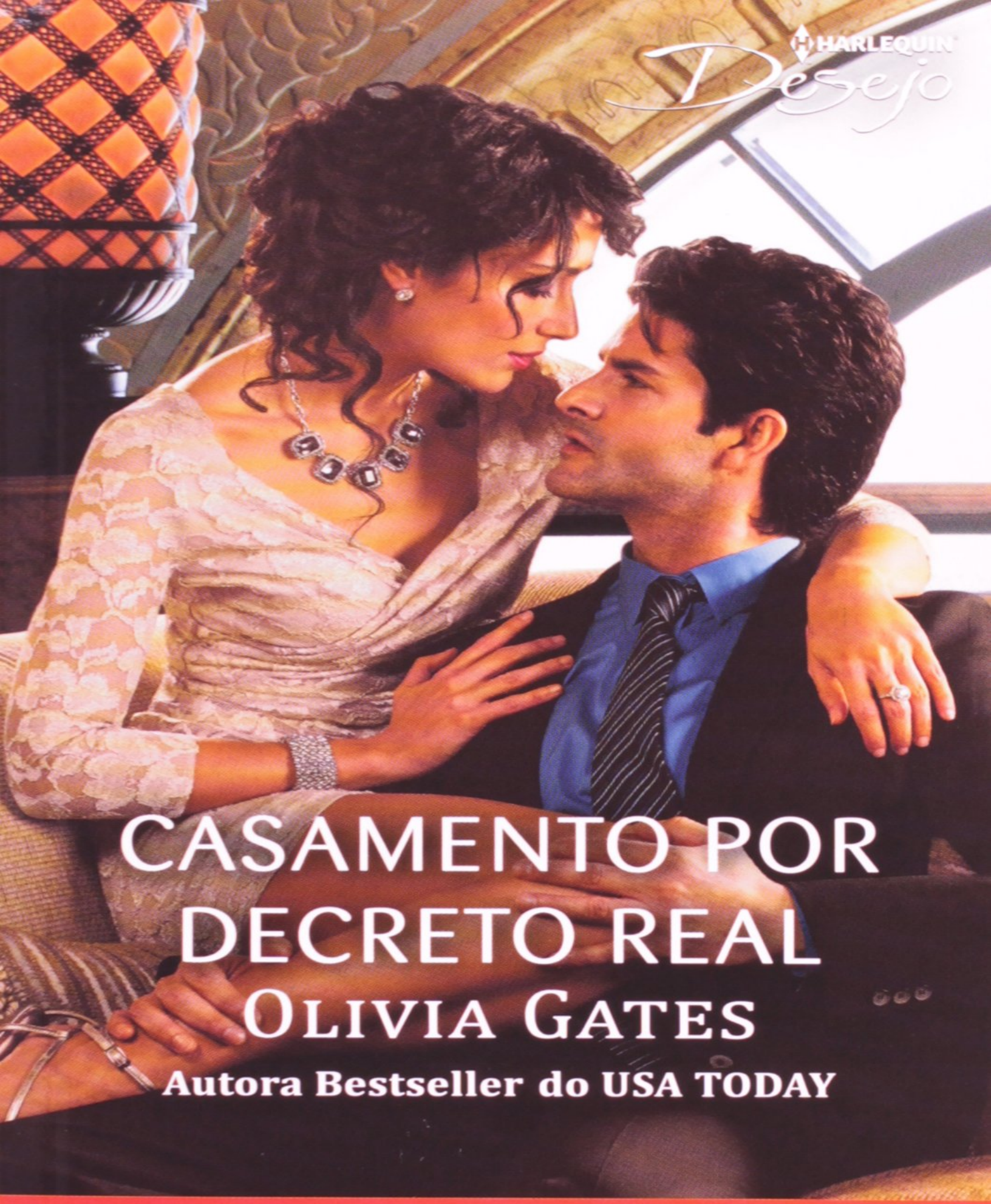
HARLEQUIN
Desejo
CASAMENTO POR DECRETO REAL
OLIVIA GATES
Autora Bestseller do USA TODAY
EDIÇÃO 216
R$ 19,50
TRILOGIA COMPLETA

Resumo de Casamento Por Decreto Real - Coleção Harlequin Desejo. Número 216

Princesa Temporária Quando o príncipe Vincenzo D'Agostino é obrigado a se casar, só quer uma esposa: aquela que o traíra anos atrás, Glory Monaghan. Ela quase foi destruída por Vincenzo no passado...

e vai ter de aceitar o pedido para ajudar a família. Mas a obrigação vai se transformar em um prazer indescritível! Princesa Por Conveniência Para voltar ao seu reino do deserto, Aram precisa casar com a princesa Kanza.

É um preço alto demais... até conhecê-la. Depois de reclamar Kanza como sua, tudo se encaixa. Mas ela descobre que ele casou por ambição. Esta união poderá ser destruída? Princesa Seduzida Quando se torna rei, a primeira medida de Mohab Aal Ghaanem é reivindicar Jala Aal Masood como sua esposa.

Ele já a teve antes, e agora não a deixará partir de novo, nem que para isso seja necessário um casamento de conveniência.

Acesse aqui a versão completa deste livro