CINCO MULHERES

Lima Barreto

Organizador: Daniel Piza

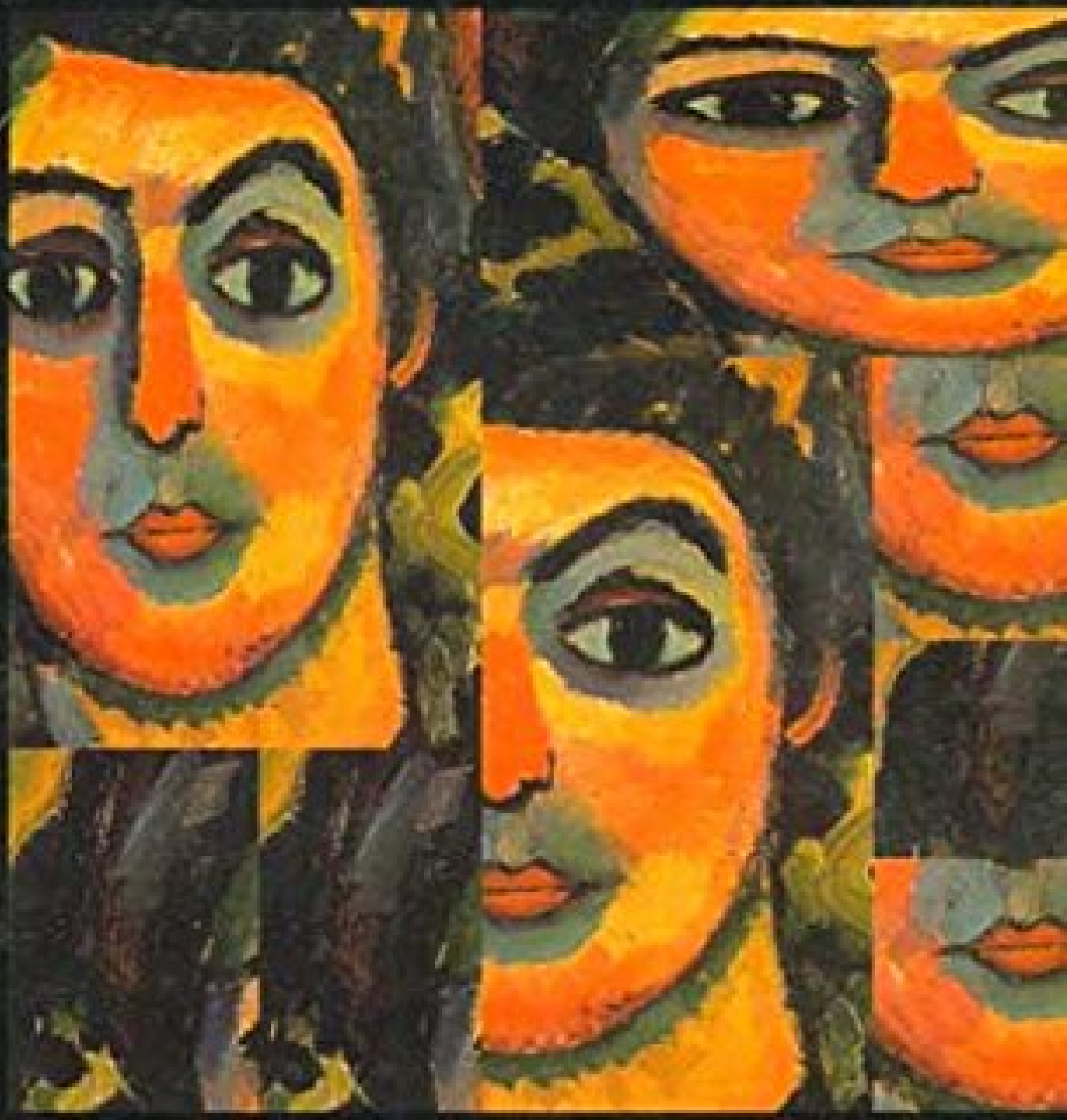

Coleção Leitura

PAZ E TERRA

Resumo de Cinco Mulheres

Lima Barreto (1881-1922) criou personagens masculinos memoráveis. com Policarpo Quaresma. Gonzaga de Sá e Isaías Caminha. que encarnam sua revolta contra a sociedade brasileira de sua época e suas idéias sobre o ser humano e os condicionamentos e preconceitos a que é submetido.

Mas o conturbado e irônico Lima Barreto também deu luz a criaturas ficcionais femininas igualmente marcantes. Na vida destas cinco mulheres - Adélia. Lívia. Cló. Clara e Zilda - o autor observa frustrações e ressentimentos.

fugas e artimanhas. descrevendo sua relação com os homens. seus sonhos amorosos e suas ambições sociais. Elas não são vitímas nem megeras. mas pessoas vivas e complexas. que assim demonstram mais uma vez como Lima Barreto foi capaz de criar personagens que ultrapassam a caricatura e atingem a posteridade.

Acesse aqui a versão completa deste livro