HARLEQUIN®

Rainhas do Romance

DIANA PALMER

Autora da lista de best sellers do *The New York Times*

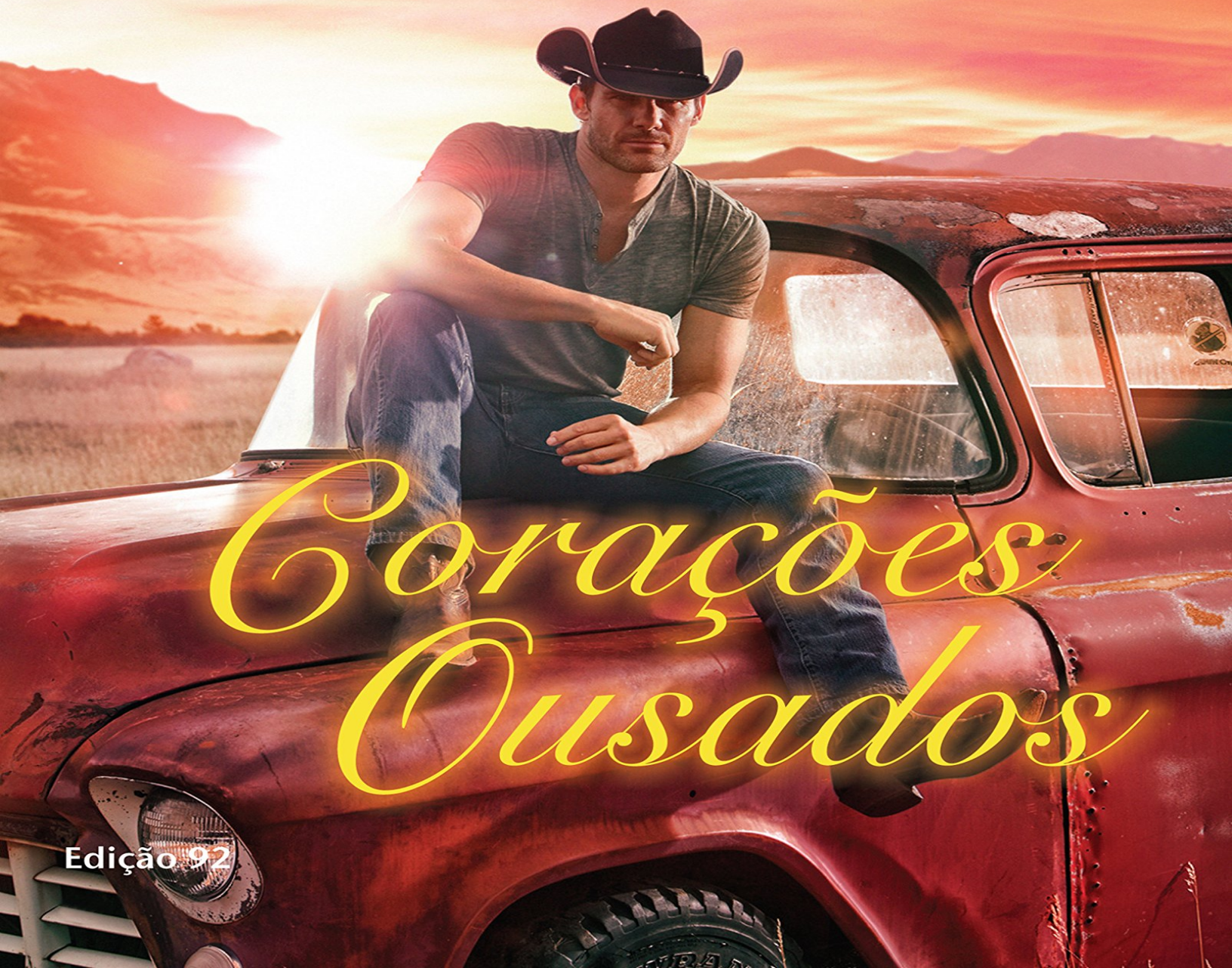

Corações Ousados

Edição 92

Resumo de Corações Ousados - Coleção Harlequin Rainhas do Romance. Edição 92

O ex-agente Dalton Kirk pensou que sua vida tivesse chegado mesmo ao fim quando uma gangue de contrabanditas o abandou à beira da morte. Ao retornar para seu rancho no Wyoming,Dalton se preparou para levar uma vida calma e pacata.

Até a adorável Merissa Baker bater à sua porta. Ela sabia muito bem que era considerada a “esquisita” da cidade devido ao seu dom de prever coisas antes de acontecerem.

E Merissa teve uma visão com Dalton em perigo.Mas ele não é o único. A segurança de Merissa também está ameaçada. Dalton conseguirá ser corajoso o suficiente para confiar em visões?

Será que esse caubói também estará pronto para o amor?

Acesse aqui a versão completa deste livro