Dermatologia

Azulay

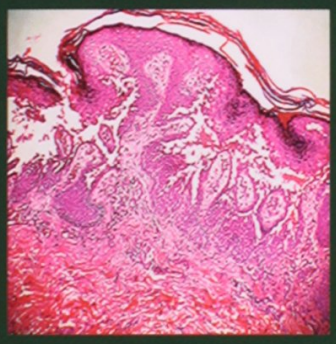

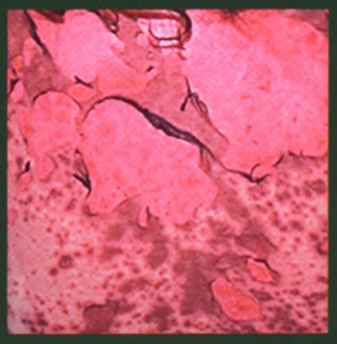
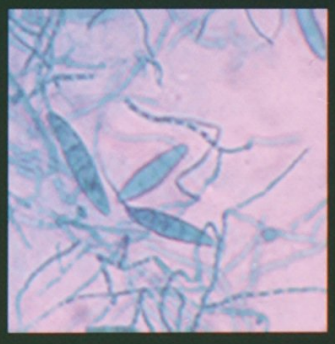

Quinta edição

Revisada e Atualizada

gen | GUANABARA KOOGAN

Resumo de Dermatologia. Azulay

É com imensa satisfação que publicamos a 5ª edição deste livro. Em cinco anos de trabalho foram quatro edições e a tradução ampliada modificada e atualizada para o espanhol.Essa versão traduzida foi a grande catalisadora que nos remeteu à conclusão da presente obra.

Associado é claro está o desejo de sempre aperfeiçoá-la e modernizá-la.Todos os capítulos foram revistos e alguns basteantes modificados. Algumas doenças e sídromes e alguns assuntos e medicamentos novos foram inroduzidos além de dois novos capítulos.

Um deles versa sobre Exames Genéticos na Dermatologia e outro sobre Ética Médica.

Acesse aqui a versão completa deste livro