Do sonho à loucura

Hospitais psiquiátricos e imigração portuguesa em São Paulo (1929-1939)

Ewerton Luiz Figueiredo Moura da Silva

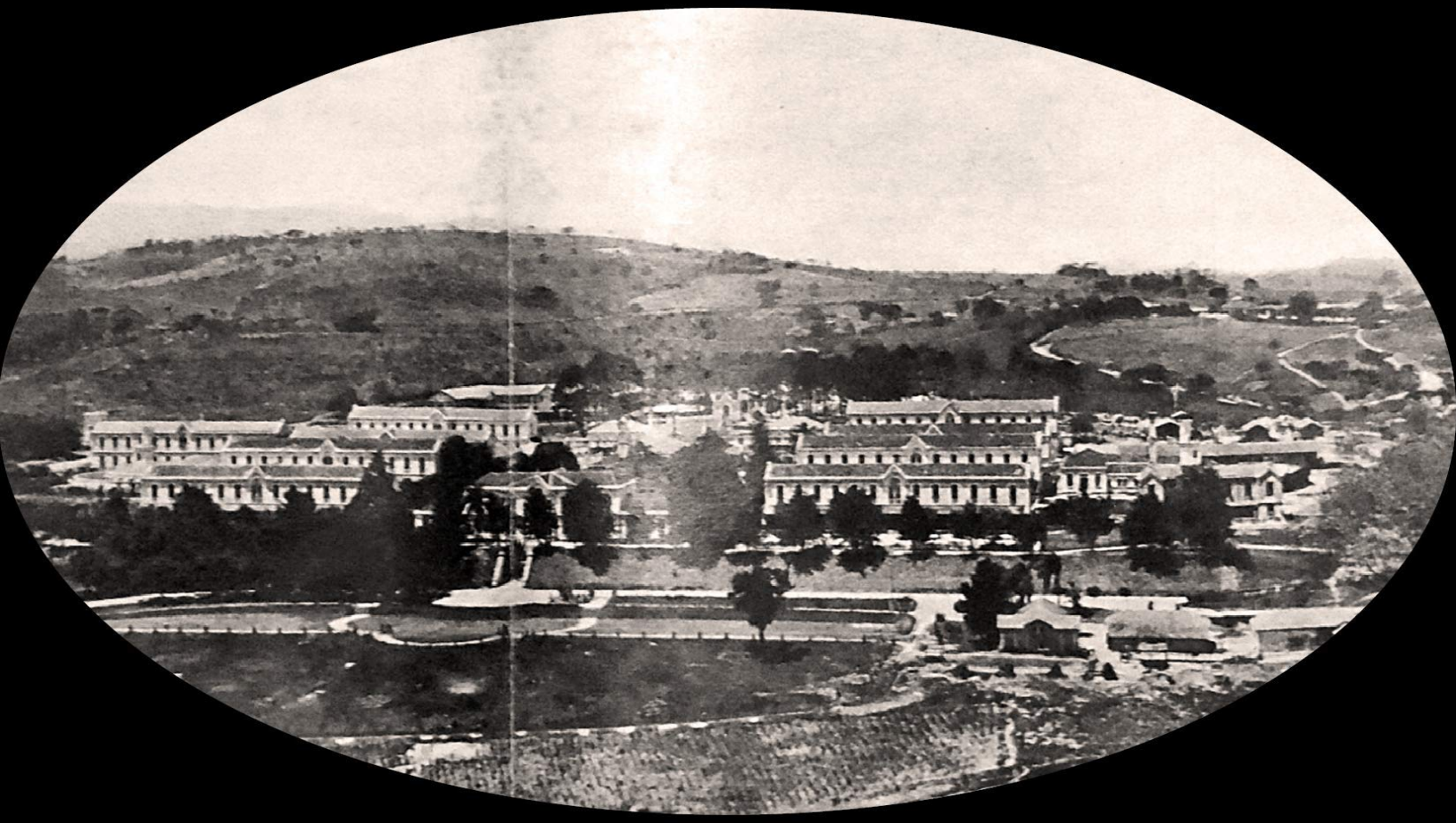

alameda

Resumo de Do sonho à loucura: Hospitais Psiquiátricos e Imigração Portuguesa em São Paulo (1929-1939)

O livro “Do sonho à loucura” é fruto de um trabalho de três anos nos “arquivos da loucura” em busca de vestígios da passagem de imigrantes portugueses nos Hospitais do Juquery e Pinel, em São Paulo.

Uma pesquisa que pretende oferecer um contributo historiográfico para endossar o debate sobre a assistência psiquiátrica e a imigração europeia no Brasil.

Acesse aqui a versão completa deste livro