SEGUINTE

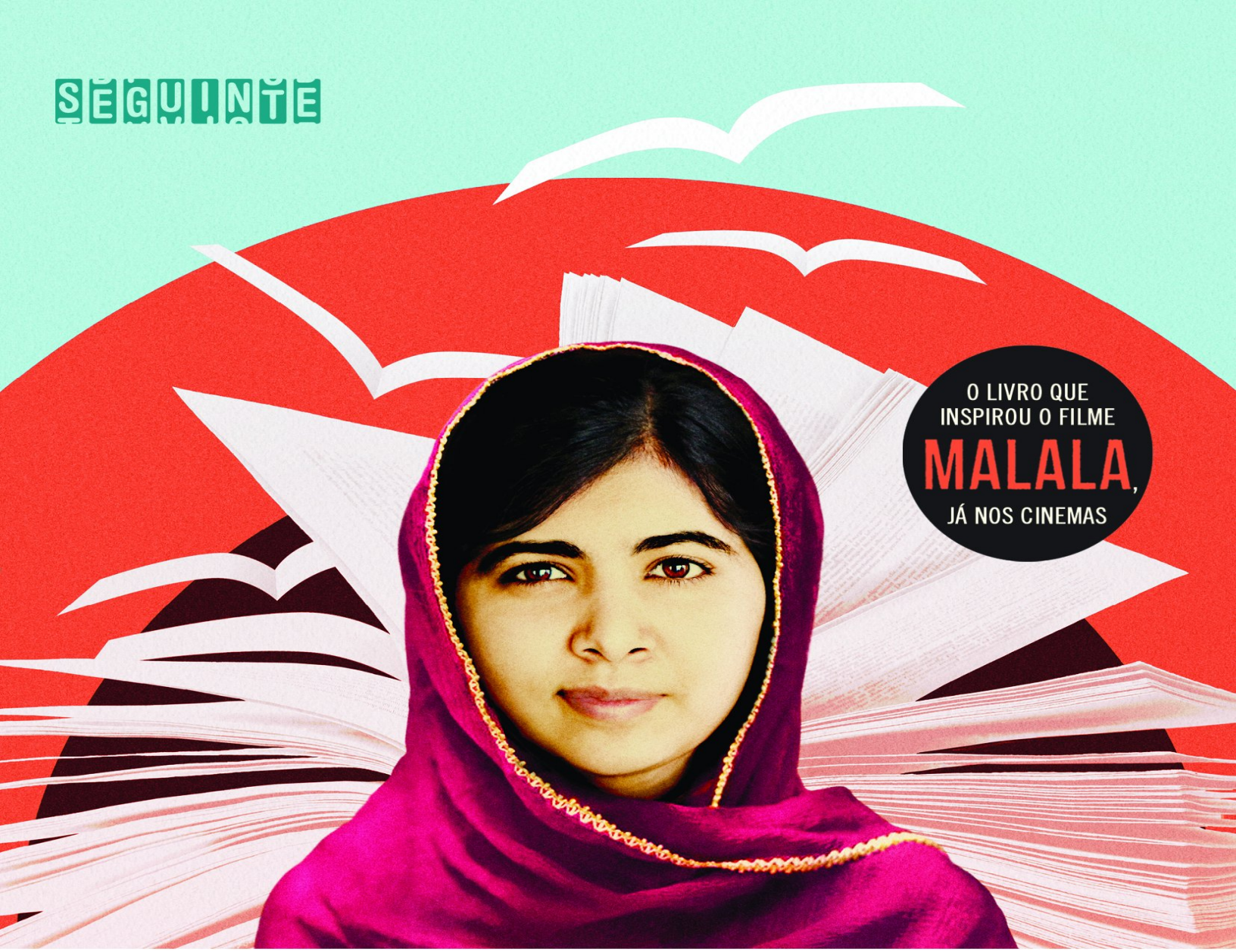

EDIÇÃO JUVENIL — MALALA CONTA SUA HISTÓRIA PARA A SUA PRÓPRIA GERAÇÃO

EU SOU MALALA

COMO UMA GAROTA DEFENDEU O DIREITO À EDUCAÇÃO E MUDOU O MUNDO

MALALA YOUSAFZAI
com PATRICIA McCORMICK

Resumo de Eu Sou Malala

Edição juvenil da autobiografia da mais jovem ganhadora do prêmio Nobel da Paz, cuja versão original já vendeu mais de 100 mil exemplares no Brasil. Malala Yousafzai tinha apenas dez anos quando o Talibã tomou conta do vale do Swat, onde ela vivia com os pais e os irmãos.

A partir desse dia, a música virou crime; as mulheres estavam proibidas de frequentar o mercado; as meninas não deveriam ir à escola. Criada em uma região pacífica do Paquistão totalmente transformada pelo terrorismo, Malala foi ensinada a defender aquilo em que acreditava.

Assim, ela lutou com todas as forças por seu direito à educação. E, em 9 de outubro de 2012, quase perdeu a vida por isso: foi atingida por um tiro na cabeça quando voltava de ônibus da escola.

Poucos acreditaram que ela sobreviveria. Hoje Malala é um grande exemplo, no mundo todo, do poder do protesto pacífico, e é a pessoa mais jovem a receber o Prêmio Nobel da Paz.

Nesta versão juvenil da sua autobiografia, que virou um best-seller internacional, ouvimos da própria Malala a incrível história dessa garota que, desde muito cedo, decidiu mudar o mundo.

Acesse aqui a versão completa deste livro