Faça seu CÉREBRO trabalhar para VOCÊ

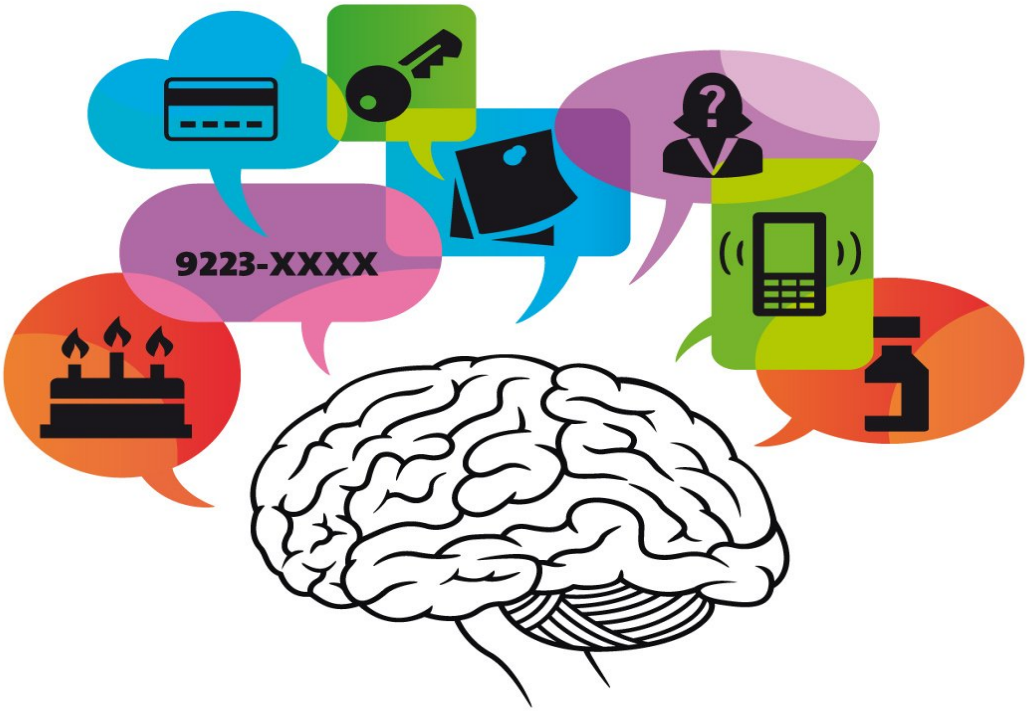

Torne sua memória mais rápida e precisa e mantenha a mente produtiva a vida toda

RENATO ALVES

Gente editora

Resumo de Faça Seu Cérebro Trabalhar Por Você. Torne Sua Memória Mais Rápida E Precisa E Mantenha A Mente Produtiva a Vida Toda

Esquecer coisas importantes é uma das atitudes que causam maior prejuízo na vida. O ser humano moderno está ficando cada vez mais esquecido, isso é um fato inegável. - O profissional que se esquece de uma reunião importante.

- O marido que se esquece do aniversário da esposa. - O aluno que se esquece de que era dia de prova. - A mulher que se esquece da comida no fogo.

- O advogado que se esquece de comparecer na audiência. - O pai que esquece o filho trancado dentro do carro. Não há problema em ter ajuda das máquinas, mas você não deve deixar de usar e treinar sua memória.

Confiar em si mesmo é mais seguro que contar com algo externo, pois não há instrumento mais poderoso que uma memória bem treinada. Uma memória eficiente tem valor incalculável.

Acesse aqui a versão completa deste livro