FANTASMAGORIANA

& Outros Contos Sombrios

WELLINGTON SRBEK & FLAVIO COLIN

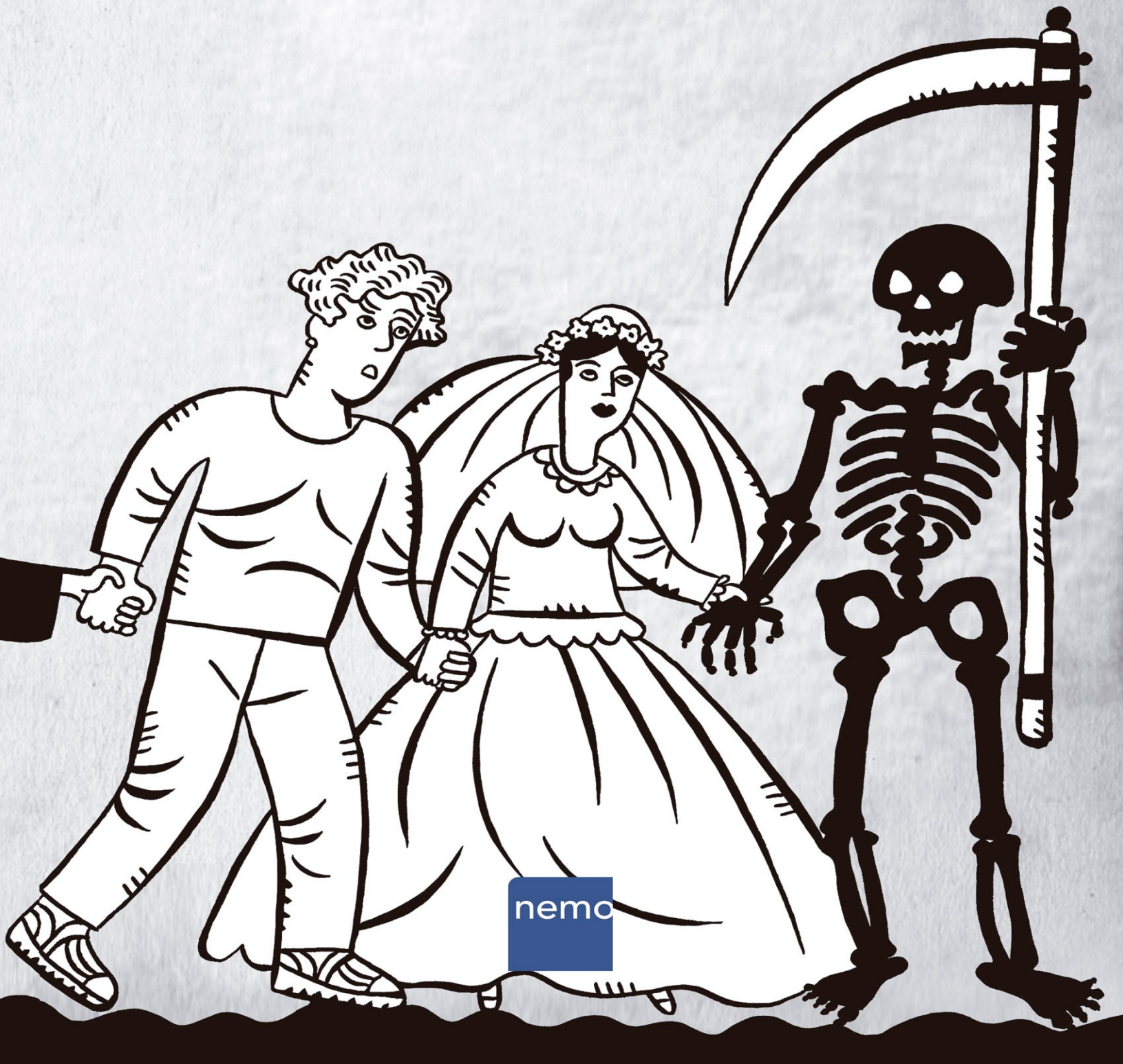

nemo

Resumo de Fantasmagoriana e Outros Contos Sombrios

Após criarem o já clássico Estórias Gerais, o desenhista Flavio Colin produziu para o roteirista Wellington Srbek três outras HQs. Publicadas em revistas independentes, entre 2000 e 2002, A Companhia das Sombras, Admirável Novo Mundo e Uma noite no fim do mundo ganham agora sua primeira edição conjunta.

A terceira delas, lançada na revista Fantasmagoriana, renderia a Srbek os troféus HQ MIX de Melhor Graphic Novel Nacional e Angelo Agostini de Melhor Roteirista. Tendo como tema o terror, esta coletânea de contos sombrios traz o traço de Colin em toda sua expressividade, incluindo a última HQ desenhada por ele.

Acesse aqui a versão completa deste livro