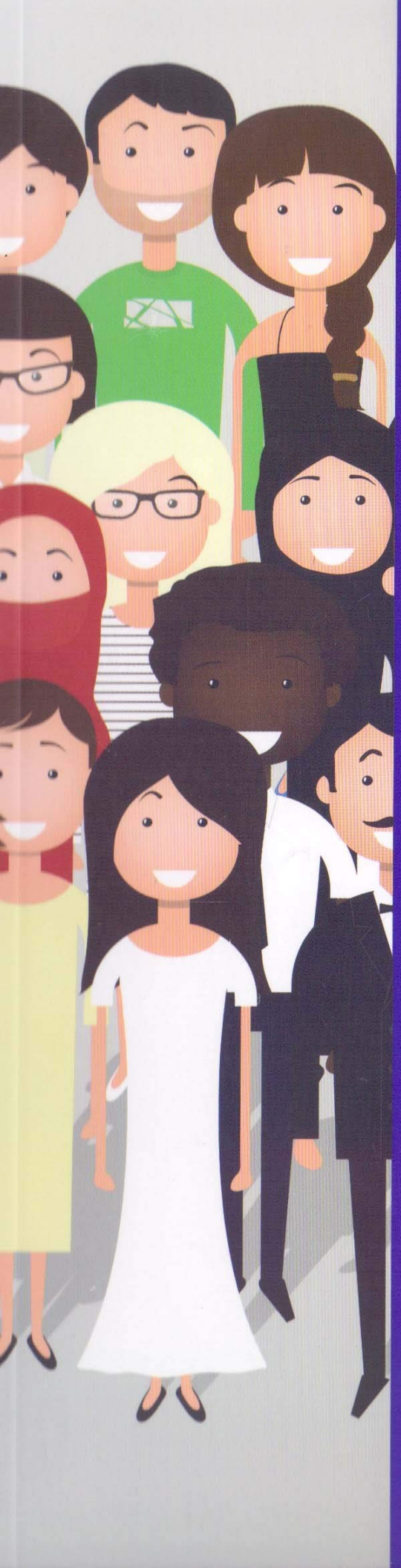

Gestão de
PESSOAS

Consultoria interna de recursos humanos

Juliana Camilo
Jussara Lemos Soares Penhalbel
Laura Marques Castelhano
ORGANIZADORAS

Senac

Resumo de Gestao de Pessoas. Consultoria Interna de Recursos Humanos

Big data, GIG Economy, hiato de gerações. Diante da mudança de época que vivemos, são discutidos nesta publicação os desafios organizacionais que se apresentam e o papel do consultor interno de RH, que deve conciliar uma ampla visão de negócios com a gestão de pessoas.

Destacam-se os comportamentos e as competências desse profissional, bem como suas demandas de trabalho e as ferramentas que podem ser usadas para diagnosticar possíveis falhas em processos e dinâmicas, assim como métodos para intervir nesses casos, a fim de melhorar o clima organizacional e o desempenho de equipes e da empresa como um todo.

Alinhamento à cultura organizacional, gestão por competências, design thinking e assessment são alguns dos temas tratados nos dez artigos que compõem Gestão de pessoas: consultoria interna de recursos humanos, além de técnicas para autoavaliação de carreira.

Acesse aqui a versão completa deste livro