WARREN ELLIS • JUAN JOSÉ RYP

HERÓI NENHUM

O QUANTO VOCÊ *QUER* SER SUPER-HUMANO?

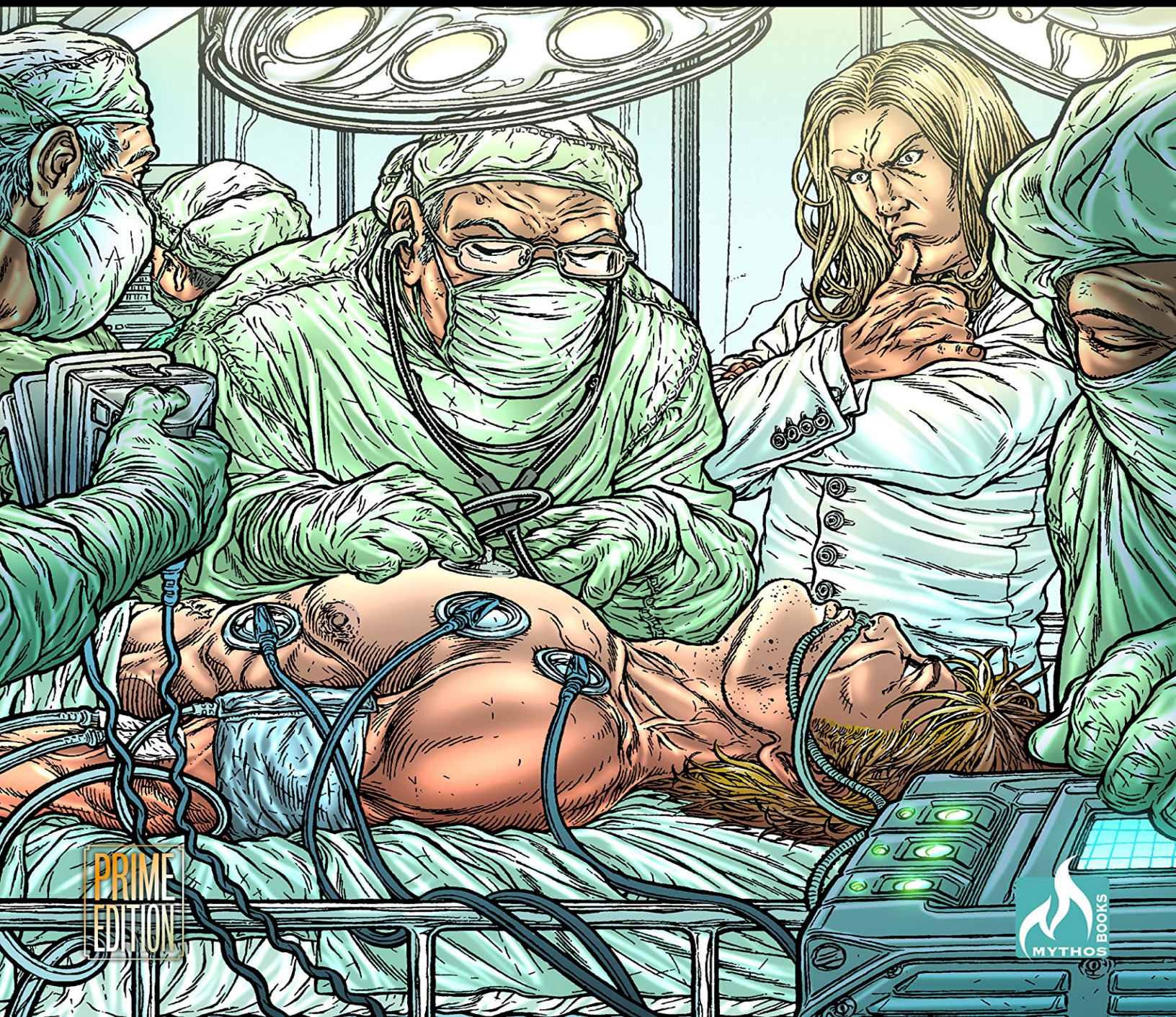

PRIME EDITION

MYTHOS BOOKS

Resumo de Herói Nenhum

Ser super é uma droga. Após Verão Negro, Warren Ellis segue sua empreitada de desconstruir o mito dos super-heróis em uma nova parceria com o desenhista Juan Jose Ryp. Em Herói Nenhum, o autor apresenta um mundo onde os supers existem desde os anos 60.

Todos eles foram criados pelo cientista Carrick Masterson, que desenvolveu a droga FX7, variante de um psicodélico, capaz de dar poderes incríveis para quem a tomar. Enquanto Carrick procura descobrir quem está matando suas criações, ele recruta o Joshua Carver para se tornar mais um membro do seu grupo: a Linha de Frente.

Porém, essa não é uma história como as outras e, no meio do caminho, Josh vai descobrindo que ser um super requer um grande sacrifício e que o mundo real nem sempre é tão preto no branco como o universo que os personagens em quadrinhos habitam.

Leia e descubra o por que nesta história de supers não há “Herói Nenhum”.

Acesse aqui a versão completa deste livro