SÉRIE

Jogando

ELEFANTE LÚDICO

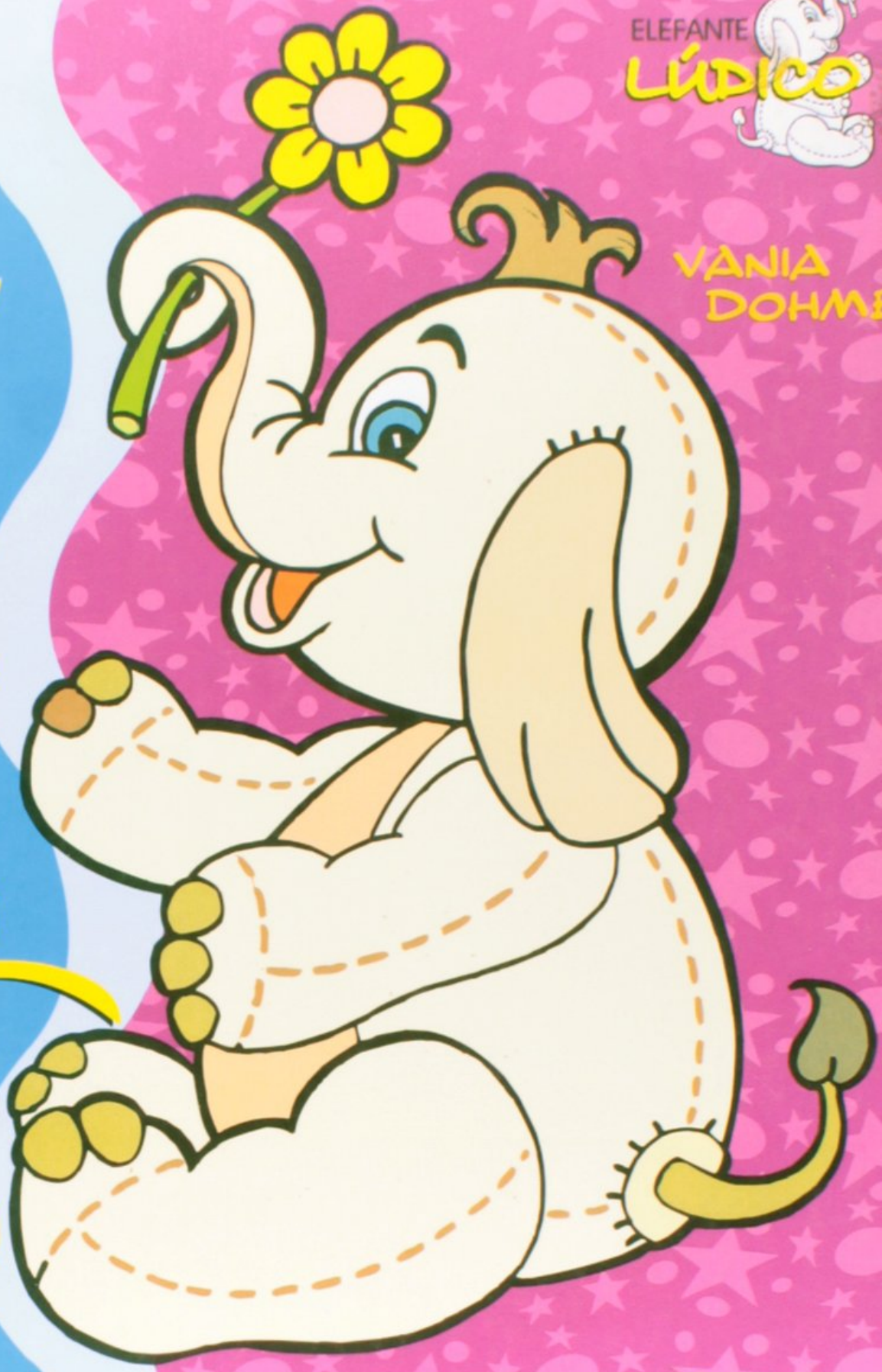

VANIA DOHME

COORDENAÇÃO DE JOGOS

Resumo de Jogando. Elefantes Coordenação De Jogos

A série 'Jogando' é composta de volumes sobre a prática de jogos educacionais. Este volume trata da Coordenação de Jogos.

Acesse aqui a versão completa deste livro