TUFFI MESSIAS SALIBA

JURISPRUDÊNCIA DE INSALUBRIDADE, PERICULOSIDADE, ACIDENTES E DOENÇAS DO TRABALHO E PROVA PERICIAL

COMENTADAS E ANOTADAS

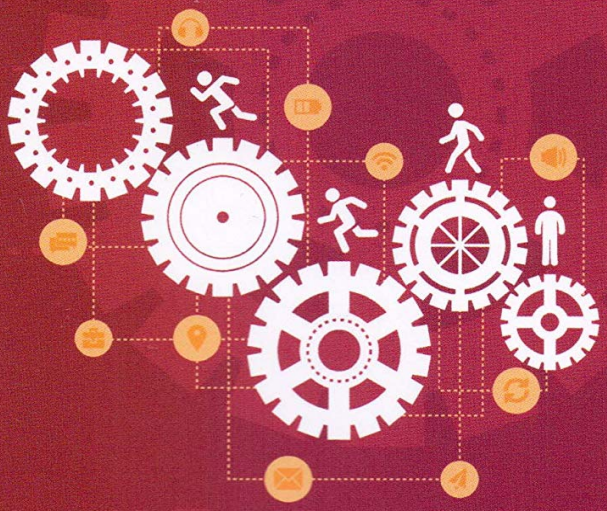

2ª EDIÇÃO

LTR®

Resumo de Jurisprudência de Insalubridade, Periculosidade, Acidentes e Doenças do Trabalho e Prova Pericial

Essa obra visa orientar os leitores sobre as decisões dos tribunais nas ações de insalubridade, periculosidade, acidente, doença do trabalho, aposentadoria especial e prova pericial. Foram pesquisadas jurisprudência de todos os tribunais e do TST, incluindo súmulas e orientações jurisprudenciais.

As decisões foram organizadas em função da matéria para facilitar a compreensão: Capítulo I - Conceitos e Defini-ções; Capítulo II - Insalubridade; Capítulo III - Periculosidade; Capí-tulo IV - Acumulação dos Adicio-nais; Capítulo V - Acidentes e Doenças do Trabalho; Capítulo VI - Aposentadoria Especial; Capítulo VII - Prova Pericial.

Além disso, as decisões foram comentadas ou anotadas. Os comentários foram estritamente técnicos do ponto de vista de higiene ocupacional, prevenção e controle dos riscos.

Acesse aqui a versão completa deste livro