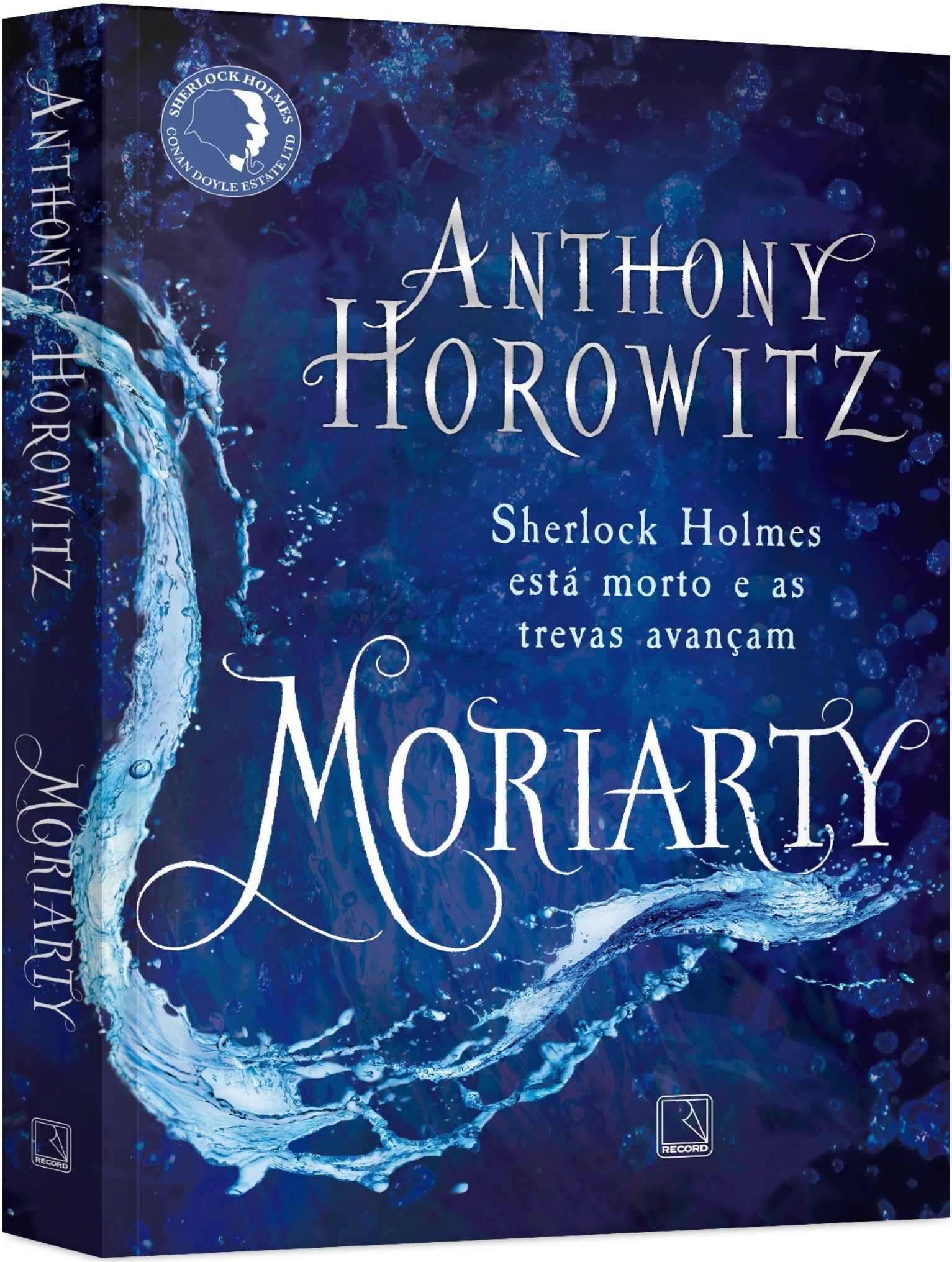
SHERLOCK HOLMES
CONAN DOYLE ESTATE LTD
ANTHONY HOROWITZ
Sherlock Holmes está morto e as trevas avançam
MORIARTY
RECORD

Resumo de Moriarty

Dias após Holmes e seu arqui-inimigo Moriarty encontrarem seu fim nas cataratas de Reichenbach, Federick Chase, um detetive da Agência Pinkerton, chega à Europa vindo de Nova York. A morte do professor Moriarty deixou um vazio no poder que logo foi preenchido por um novo gênio do crime, que ascendeu para tomar o lugar do rival de Holmes.

Auxiliado pelo inspetor da Scotland Yard Athelney Jones, um devoto estudioso dos métodos de investigação e de dedução de Holmes, Frederick Chase precisa trilhar um caminho através dos cantos mais escuros da capital inglesa para lançar uma luz sobre essa figura sombria, um homem temido, mas raramente visto, determinado a dominar Londres em uma onda de ameaças e assassinatos.

Acesse aqui a versão completa deste livro