O cachecol

texto e concepção **Lia Zatz**
ilustrações **Inácio Zatz**

BIRUTA

série ver-a-cidade

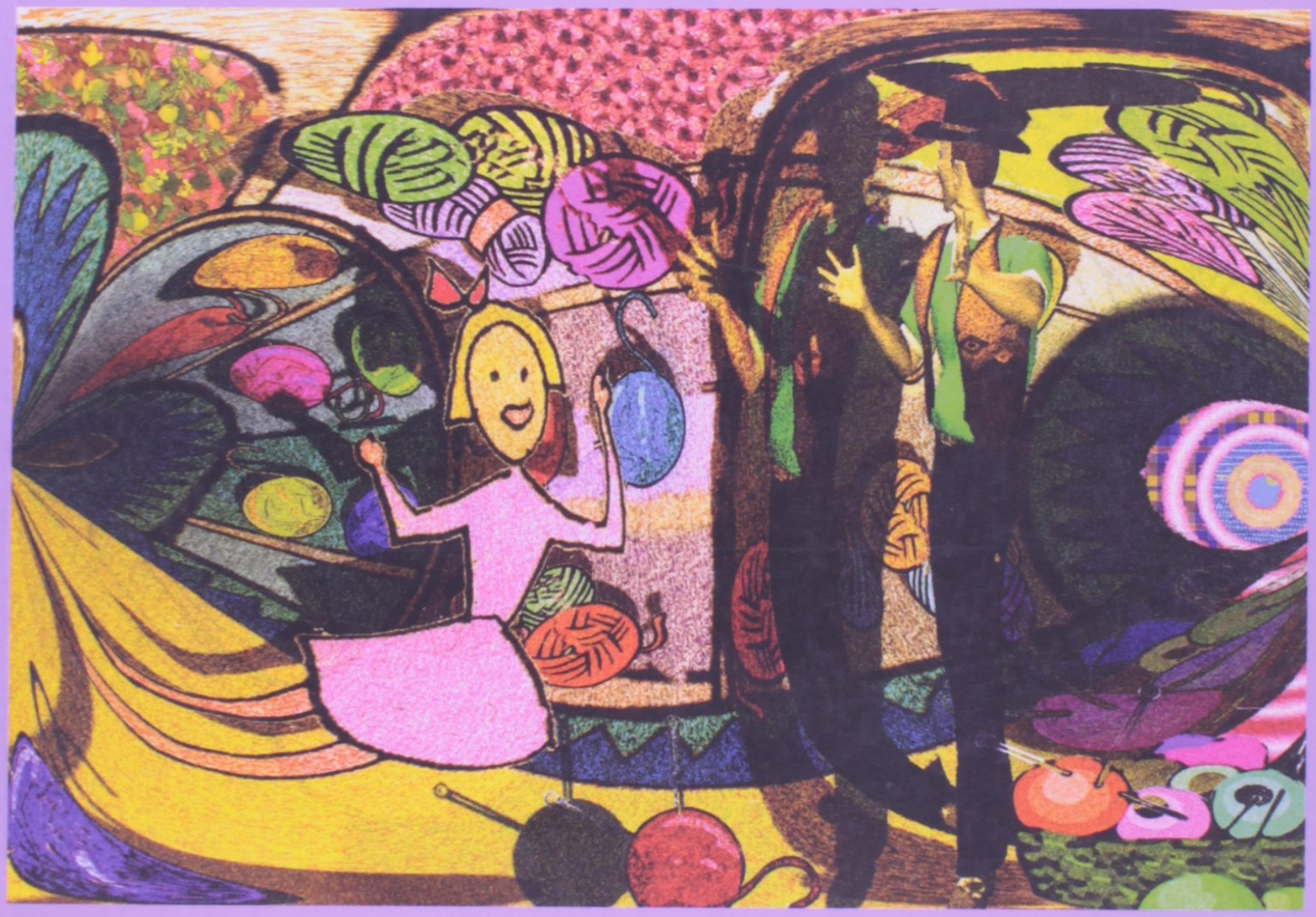

Resumo de O Cachecol - Série Ver-A-Cidade

Acesse aqui a versão completa deste livro