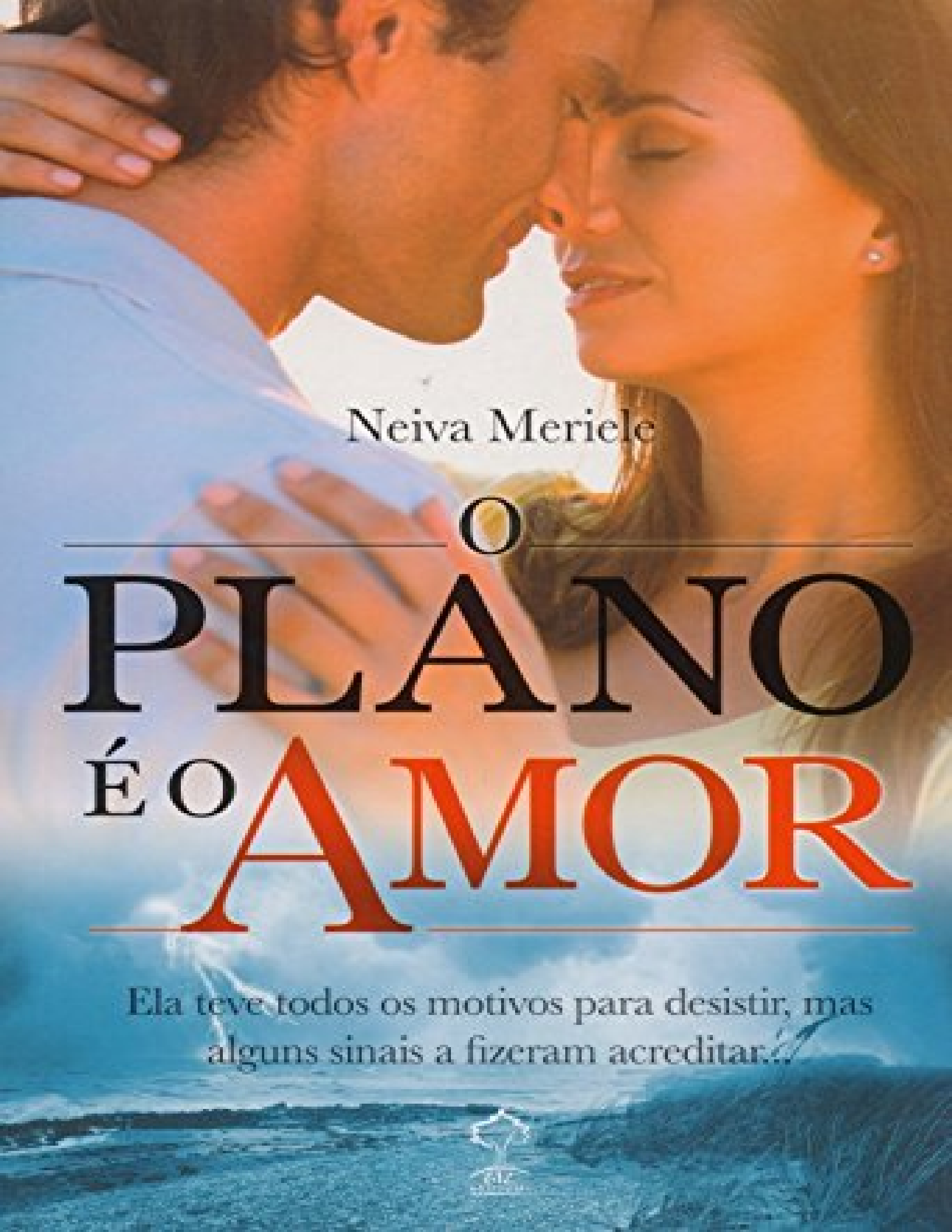
Neiva Meriele
O
PLANO
É O AMOR
Ela teve todos os motivos para desistir, mas
alguns sinais a fizeram acreditar...

Resumo de O Plano e o Amor

Giovana acabara de realizar um grande sonho - casar com Rick, o amor de sua vida, ela não poderia estar mais feliz. Mas essa nova etapa que tanto fantasiou começou a se tornar um grande pesadelo.

Constantemente testada, ela vivia sem forças, sentia-se sugada e prestes a se entregar, a ponto de desistir de seu plano de felicidade. E, muitas vezes, sentindo-se abandonada, ela chegou ao ponto-limite de suas forças quando viu o caos se instalar em sua vida.

Então, uma habilidade especial, algo que ela nunca deu muita atenção sobre si mesma, reapareceu, o sinal, algo que ela desejou, imediatamente aconteceu. Pensou que tudo iria melhorar... Mas há um plano para ela.

E Giovana sabe que ainda tem muito a aprender.

Acesse aqui a versão completa deste livro