Michel Serres

OS CINCO sentidos

FILOSOFIA DOS CORPOS MISTURADOS 1

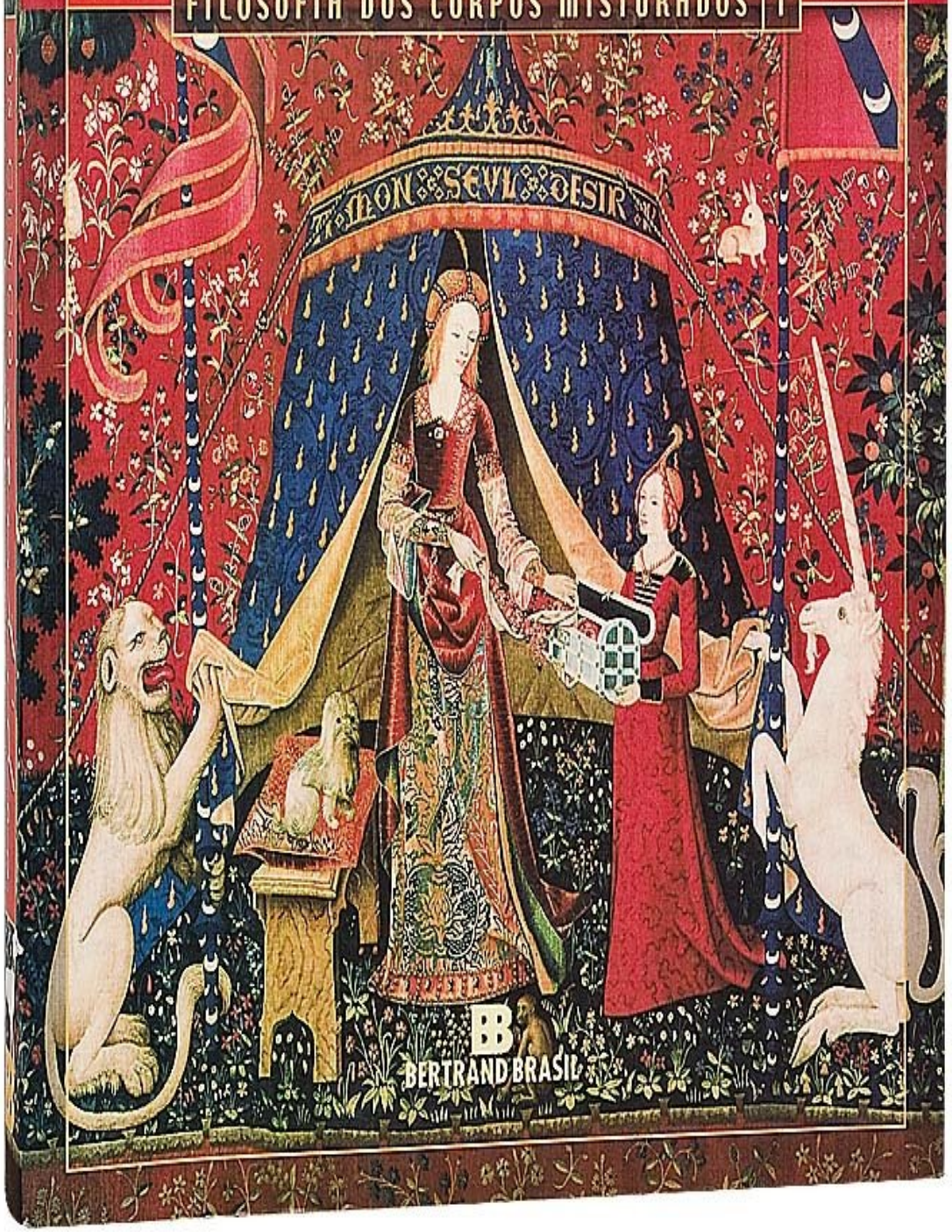

BERTRAND BRASIL

Resumo de Os Cinco Sentidos

Um texto fascinante, que desperta a atenção e, por vezes, a tensão do leitor, pela rapidez estonteante com que o autor passeia de um ponto a outro das várias formas do conhecimento.

Escrito numa linguagem viva e não-linear, em Os cinco sentidos Michel Serres nos aguça a curiosidade. Nessa aventura filosófica o autor propõe uma cultura da mestiçagem, na qual se atém aos opostos: o duro e o suave, o claro e o escuro, o antigo e o contemporâneo, o monoteísmo e o politeísmo, o branco e o preto.

Liberto de todo lugar-comum ou jargão, sobretudo o acadêmico, Os cinco sentidos revela uma linguagem que passa direto, do rigor matemático à mais pura poesia e do termo exato a uma profusão de palavras.

O livro une, com toda a naturalidade, Hermes e Cinderela, a morte de Sócrates e a Última Ceia, a metafísica e o esporte, a literatura, a geometria, os mitos, as artes, as musas, a paisagem, enfim, os dados pelos quais se podem descobrir e celebrar as belezas do mundo.

"Os cinco sentidos, ainda no início de uma outra aventura, fantasma de real timidamente descrito em um fantasma de língua, eis meu ensaio."

Acesse aqui a versão completa deste livro