GARTH ENNIS STEVE DILLON

PREACHER

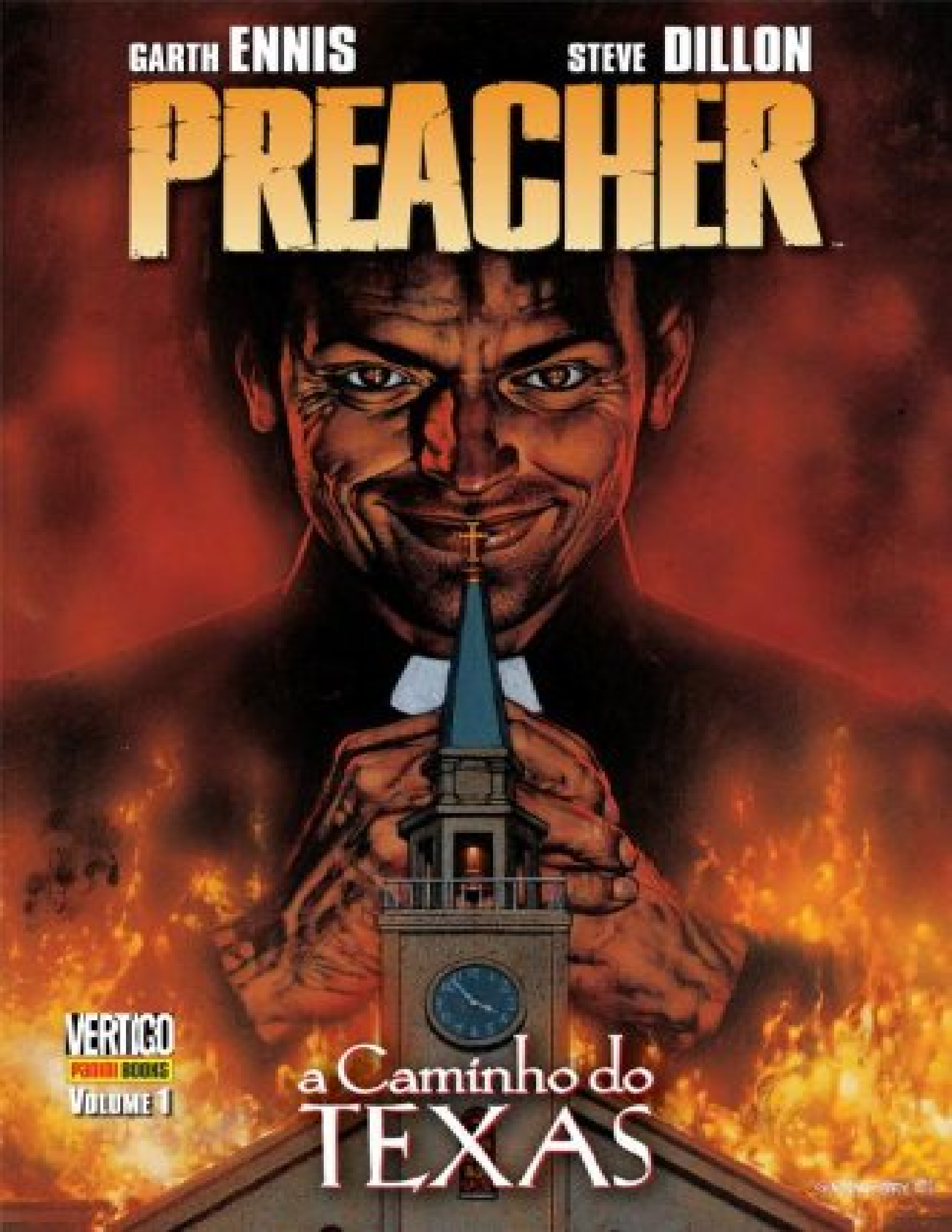

VERTIGO
PANINI BOOKS
VOLUME 1

a Caminho do TEXAS

Resumo de Preacher - A Caminho do Texas - Volume 1

A jornada do reverendo Jesse Custer para acertar as contas com Deus começa aqui. Ao ministrar um sermão após um episódio polêmico em sua comunidade (envolvendo Jesse, um bar e muito uísque), o pastor foi protagonista de um acontecimento religioso de primeira grandeza e teve contato imediato com Gênesis, uma entidade meio anjo, meio demônio, cuja natureza jogou Jesse em uma cruzada moderna.

Amalgamado com a criatura, Jesse Custer ganhou uma linha direta com os mistérios da Criação e seus principais personagens. E, dentre todos estes, nenhum é mais importante do que Deus.

A missão do reverendo agora é a mais grandiosa (e perigosa) de todas: partir em busca do próprio Criador atrás de respostas! E ele não estará sozinho em seu caminho.

Tulipa, uma ex-namorada, e Cassidy, um irlandês envolto em mistérios, entram em cena trazidos por uma coincidência (ou pela Divina Providência) para participarem da jornada. O primeiro passo está dado!

A Caminho do Texas traz o início da saga de PREACHER, uma das histórias em quadrinhos mais aclamadas dos anos 90. Criada por Garth Ennis e pelo artista Steve Dillon, este novo clássico da nona arte versa sobre vida, morte e redenção, sendo também recheado de sexo, álcool, sangue e violência – além de anjos, demônios, Deus, vampiros e desajustados de toda estirpe.

Sem dúvida, uma das obras mais viscerais a ser registrada em celulose! Esta publicação reúne Preacher 1 a 7.

Acesse aqui a versão completa deste livro