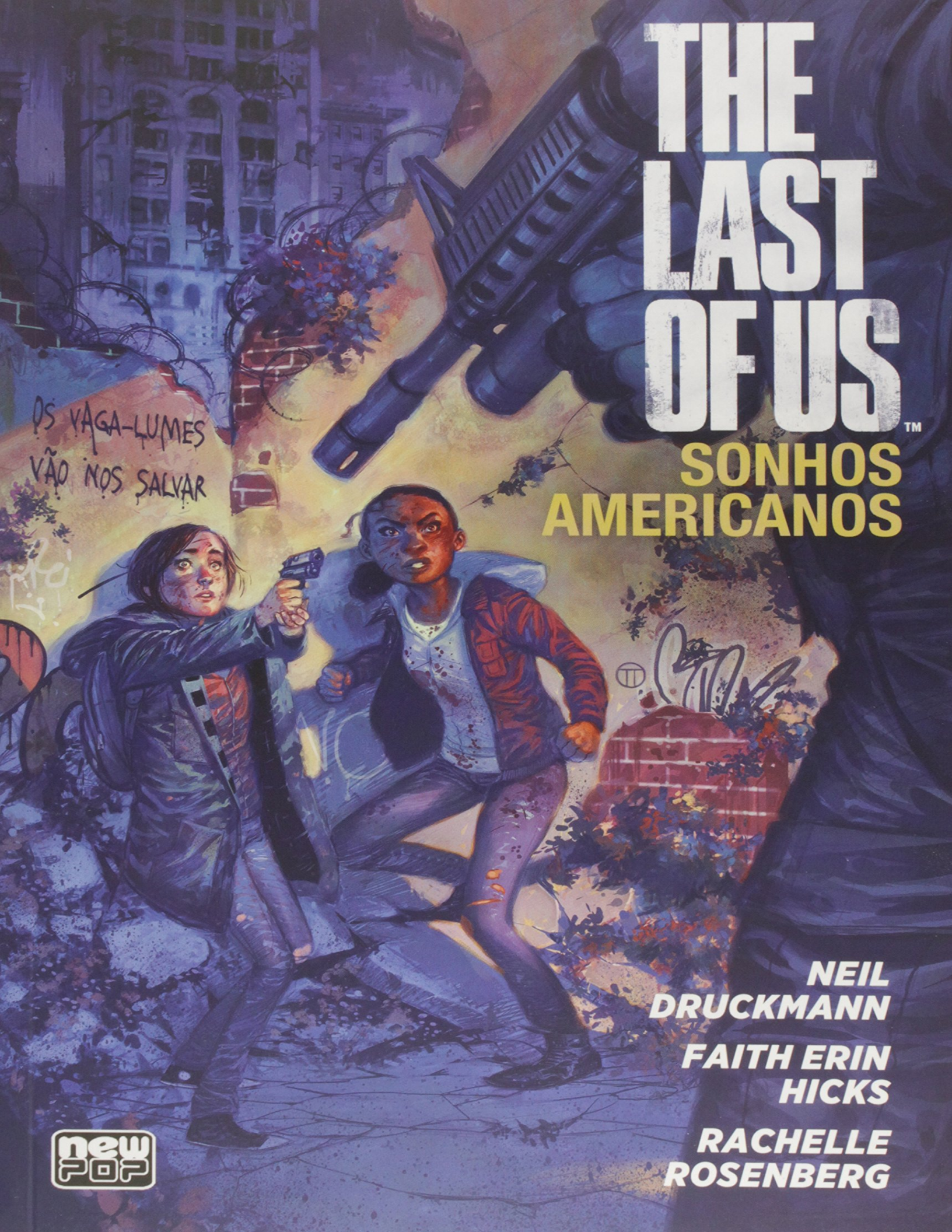

THE LAST OF US™

SONHOS AMERICANOS

NEIL DRUCKMANN

FAITH ERIN HICKS

RACHELLE ROSENBERG

new POP

Resumo de The Last of Us. Sonhos Americanos

Dezenove anos atrás, um surto de um fungo parasita matou a maioria da população mundial. Em umas das poucas zonas de quarentena restantes, Ellie, treze anos, começa sua nova vida como uma das alunas de uma escola militar, onde uma amizade com a colega Riley a levará ao seu primeiro passeio do lado de fora.

Além dos paredões da ordem civil que elas conhecem, Ellie e Riley logo se confrontam com a violenta forma de viver do grupo insurgente Vaga-Lume... E com as monstruosas vítimas da infecção!

Co-escrito com o diretor criativo do game, Neil Drunkmann, e a estrela em ascensão dos quadrinhos Faith Erin Hicks, Sonhos Americanos é um conto cheio de ação sobre o amadurecimento e uma história essencial no mundo do bem-sucedido game The Last of Us!

Acesse aqui a versão completa deste livro