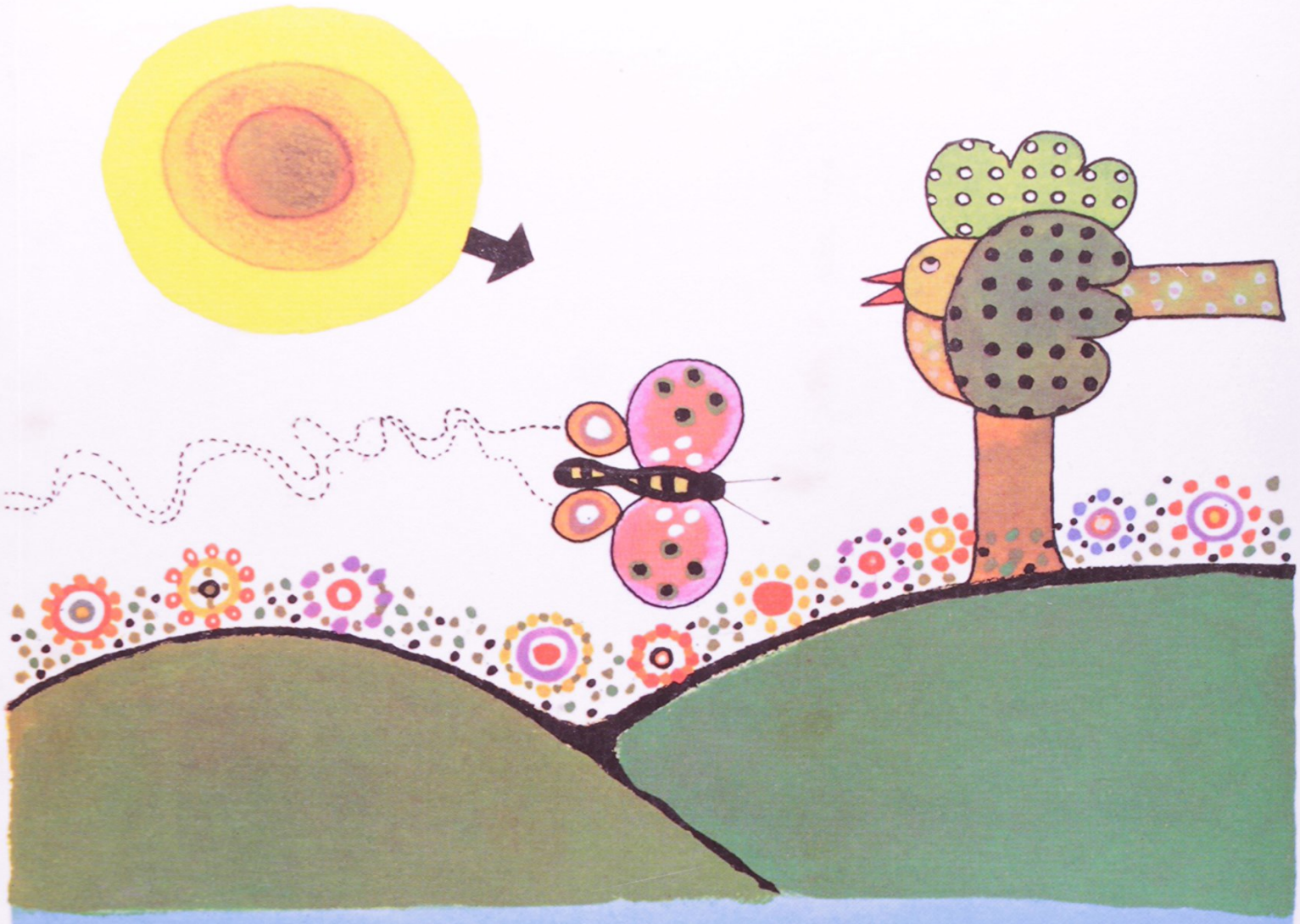

# Viagem Pelas Províncias Do Rio De Janeiro E Minas Gerais

---

## Auguste De Saint-Hilaire

# Resumo de Viagem Pelas Provincias Do Rio De Janeiro E Minas Gerais

Saint-Hilaire, grande apaixonado pelo Brasil, dedica-se neste volume, exclusivamente, às Províncias do Rio de Janeiro e de Minas Geraisl. Durante todo o tempo em que percorreu vasta porção de nossa província, nada lhe escapou à acuidade de observador arguto e meticuloso do nosso meio físico, Fauna e Flora, gente que aqui vivia, costumes, a índole e caráter, as lendas e tradições, o regime, a política, a História e as instituições.

Acesse aqui a versão completa deste livro